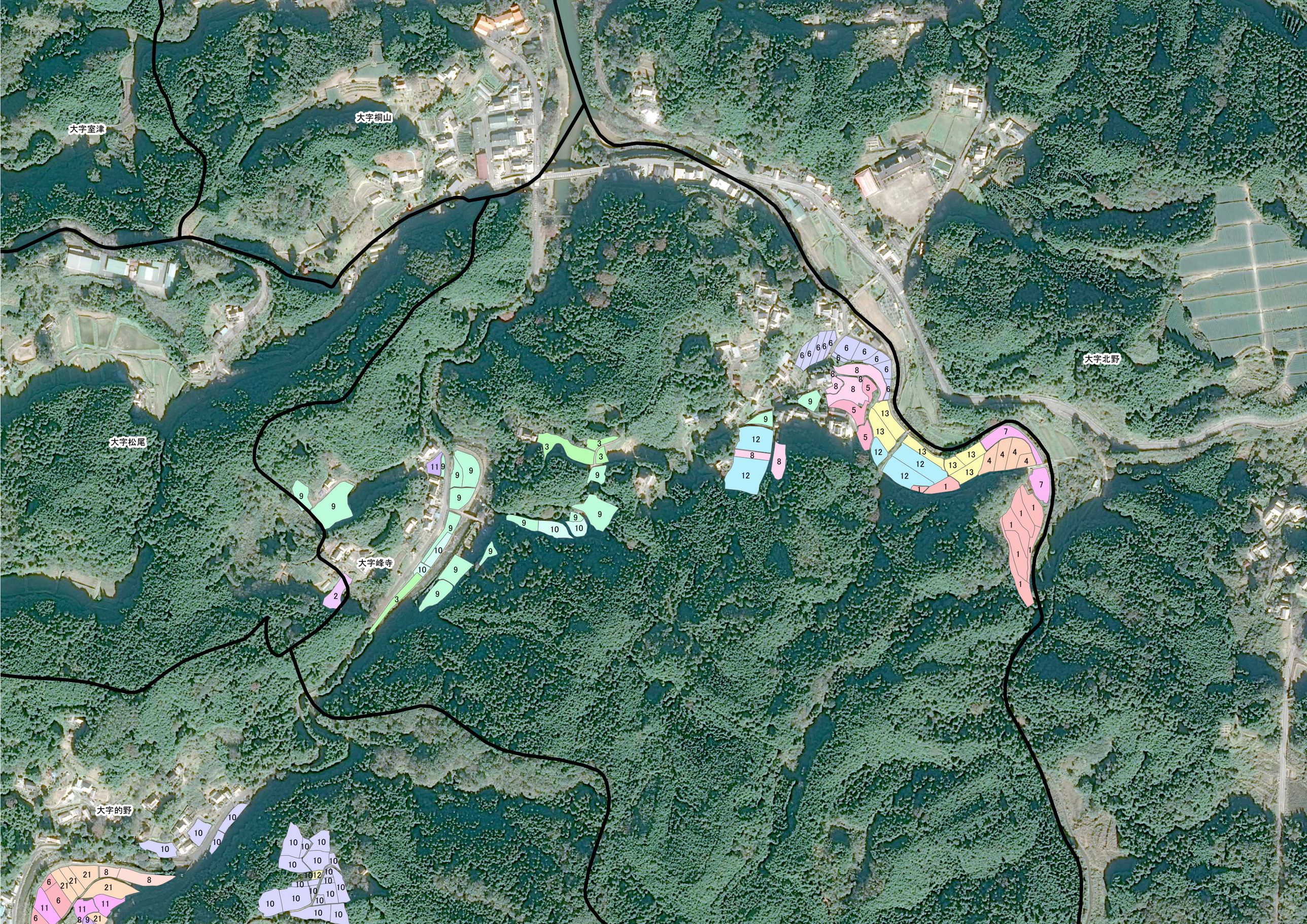
大字室津
大字桐山
大字北野
大字松尾
大字峰寺
大字的野