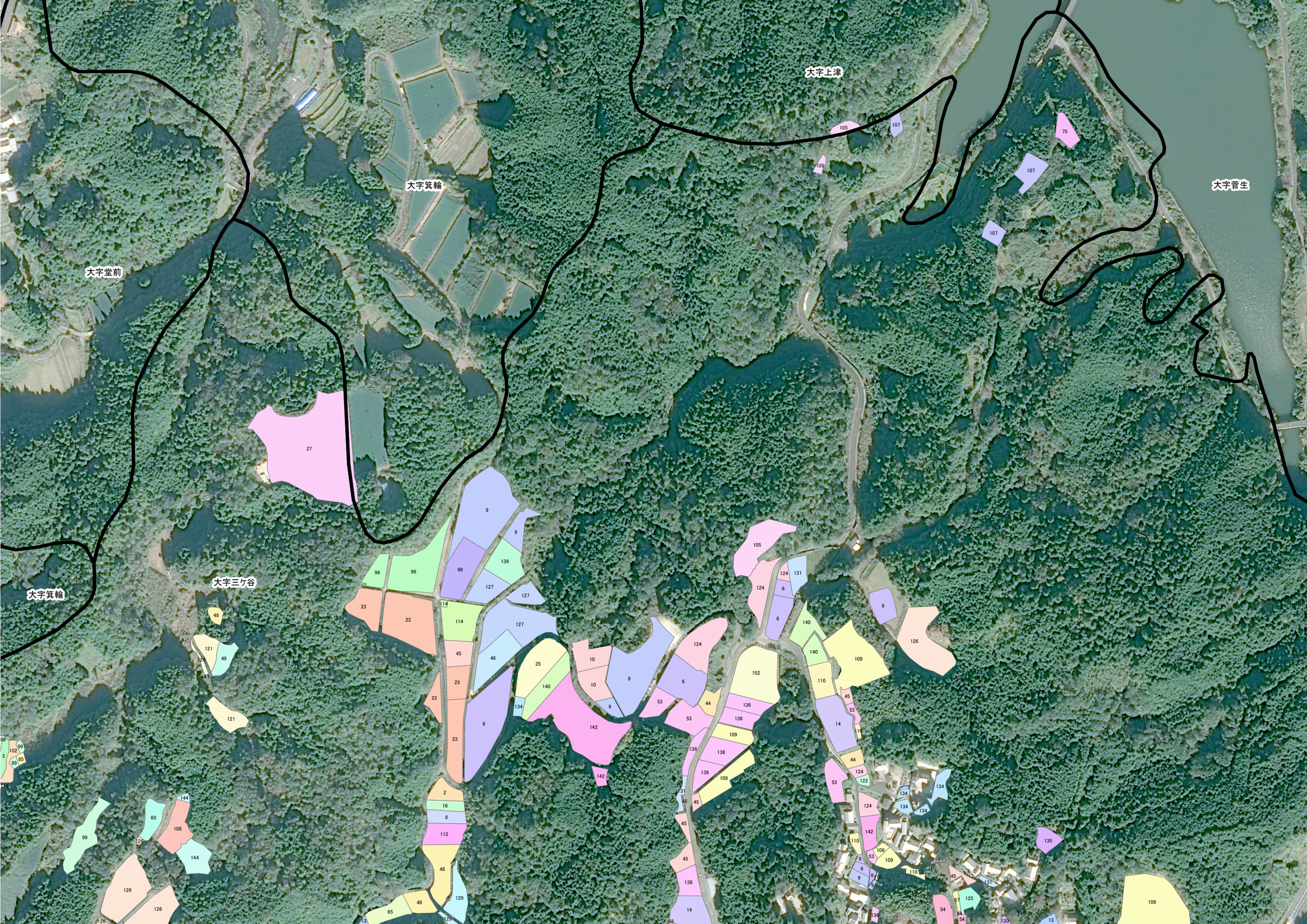
大字上津
大字箕輪
大字菅生
大字堂前
大字箕輪
大字三ケ谷