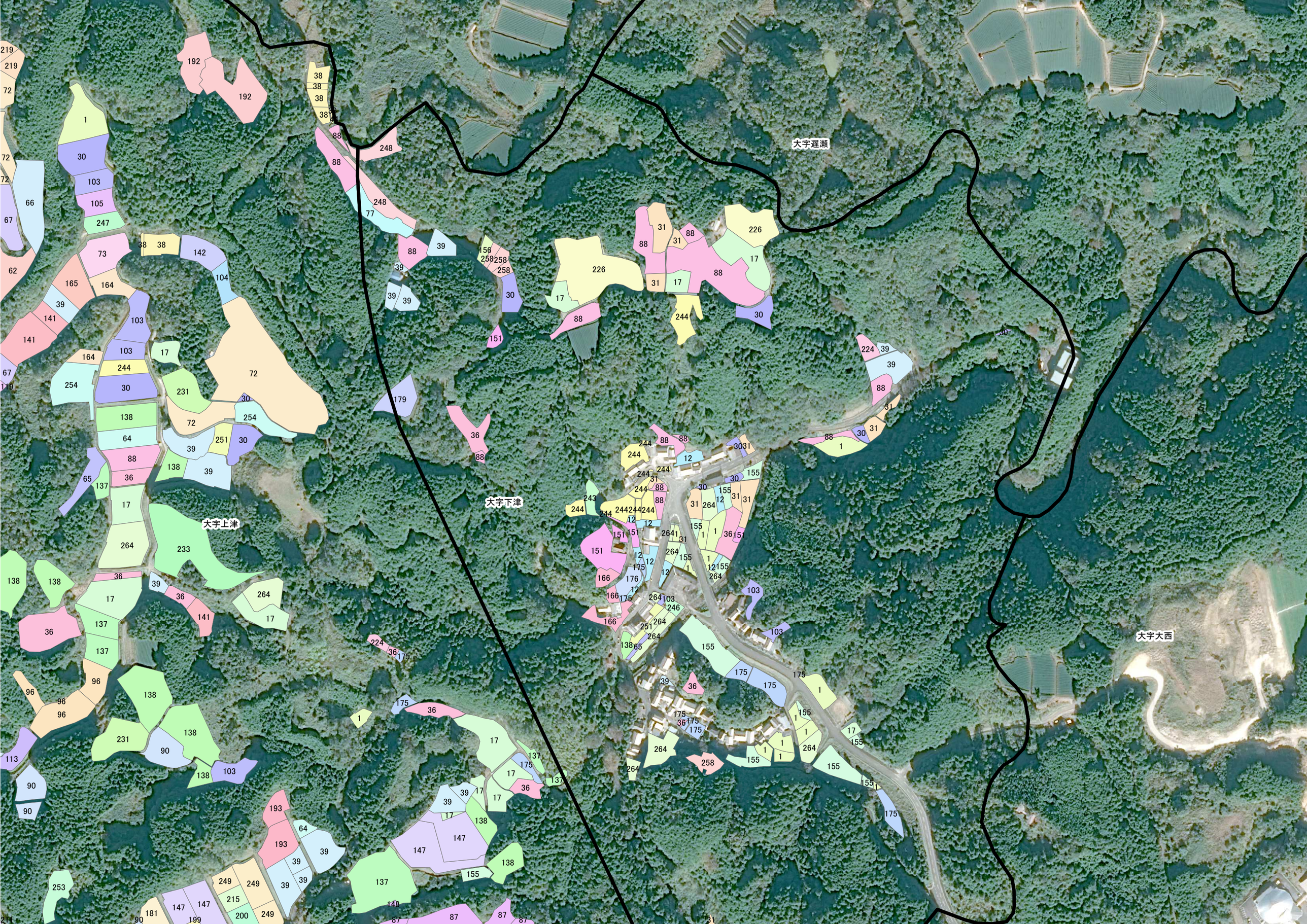
大字遅瀬
大字下津
大字上津
大字大西