

| 広報やまぞえ

yamazoe

元気で、夢や生き甲斐が持て、安心して暮らせる村をめざして!

12
2022.DEC
No.674



— 目 次 —

P 2 村のできごと

P 3 議会だより

P 5 今月の情報

P 10 イベントカレンダー ほか

10/5 保育園緑組(年長組)交流
「秋の収穫体験」



東豊営農組合の皆さんが運営する畑（岩屋地内）で、園児15名がさつま芋の収穫体験をしました。

茎を引っ張ると、土の中から大きなさつま芋がごろごろと掘り上げられ、たくさんのお芋に子どもたちは大喜びでした。地域の方とふれあい、収穫の喜びと大地の恵みに感謝する貴重な体験のひとつとなりました。早速、お土産にいただいたものをふかしておやつにいただきました。自分たちで掘ったお芋の味は格別だったようです。

10/12 山添分校で
企業説明会が行われました



山添村商工会、山添分校、村の共催で、村内企業のPRや地元に着定する若者増加を目的とした企業説明会を開催しました。

山添分校の2・3年生22人が参加し、村内企業4社（株式会社大和園、脇坂火薬株式会社、恒和株式会社、有限会社サカタ）による会社説明が行われた後、各企業ブースにて機械やエンジンの組み立て作業や展示品の説明、石臼を使用し抹茶にする作業、花火の設置・打上げなどを体験しました。

生徒は普段体験することができない貴重な時間を過ごし、真剣な眼差しで説明を聞いていました。

9/26 感謝状が贈呈されました



奈良県警察本部長委嘱の少年補導員、大矢健司さん(北野 写真右)、増尾壽夫さん(峰寺 写真左)に永年表彰にかかる感謝状が天理警察署長より贈呈されました。

少年補導員は少年の健全育成をめざし、村内で街頭補導活動や啓発活動を行っています。

お二人は、委嘱されてから10年以上、少年の非行及び被害の防止に関する地域の方々の理解を深めるため、啓発活動や青色防犯パトロールを実施してこられました。

このたびの受賞を心よりお慶び申し上げます。

10/3・7 令和4年高齢者叙勲で
旭日単光章を受章されました



▲今北さんご家族

小南さんご家族▼

令和4年高齢者叙勲で、元山添村議会議員の今北義伯さんと故・小南繁夫さんが長年に渡る議会活動の功績をたたえられ旭日単光章を受章され、ご家族の方に伝達式を行いました。

旭日単光章は、各分野で顕著な功績を挙げた方に贈られるものです。

長年にわたる村への多大なるご尽力に感謝申し上げますとともに、この度の受章を心よりお慶び申し上げます。

まほろば圏域ニュース



大和まほろば定住自立圏の市町村のつながりを深めるために、圏域市町村（天理市・山添村・川西町・三宅町・田原本町）の情報を、広報誌に隔月で掲載しています。今月号は、三宅町の情報をご紹介します。

● Vol.29 三宅町 ● もっと三宅を好きになる！ MiiMo 1周年！

昨年12月に三宅町交流まちづくりセンター MiiMo（みいも）がグランドオープンしました。大階段と人工芝の個性的な外観の中に、ホールや図書室、コワーキングにシェアキッチン、学童や子育て支援センターなど、みんながもっと三宅を好きになるよう、願いと機能がギュッと詰まっています。



あなたもぜひ一度 MiiMo へお越しください。

☎ 三宅町役場 政策推進課 (MiiMo)

☎ 0745-44-3082

FAX 0745-43-0922

URL <https://www.miimo.jp>



ホームページQR

松尾のかかし



喫茶ドリーム松尾（サロン活動）でかかしが作られました。

サロンに参加しているメンバーが、それぞれ工夫し、バラエティーに富んだかかしができあがりました。豊作を祈り松尾の里に並べられ、おかげで、五穀豊穰に恵まれました。

※文章、写真を村民の方より、提供いただきました。ありがとうございました。

総務課

訂正しお詫び申し上げます。

正 上森 康弘
誤 上森 泰弘

正しくは左記のとおりです。

ページの固定資産評価審査委員会委員の欄に誤りがありました。

【議会だよりの訂正について】

補正予算の内容 (単位：千円)

○令和4年度山添村一般会計補正予算(第7号)

補正前の額	補正額	計
3,256,885	15,193	3,272,078

新型コロナオミクロン対応ワクチンの接種にかかる費用等。

○令和4年度国民健康保険特別会計補正予算(第3号)【診療施設勘定】

補正前の額	補正額	計
168,900	742	169,642

新型コロナオミクロン対応ワクチンの接種にかかる費用等。

別会計補正予算(第3号)について

可決)左記参照。

▼令和4年度山添村一般会計補正予算(第7号)について(全会一致で)

提出議案とその審議内容

第5回臨時会を、10月19日に開きました。

議会だよりの令和4年 第5回 議会臨時会の結果

山添村議会構成表

令和4年9月21日就任

【総務委員会】	委員長 大谷 敏治	副委員長 窪田 尚二	委員 藤田 和子	委員 吉矢 義彦	委員 野村 信介	【文教厚生委員会】	委員長 三宅 正行	副委員長 今西 純子	委員 奥谷 和夫	委員 南 克典	委員 西 忠護	【奈良県広域消防組合】	議会議員 吉矢 義彦	【山辺環境衛生組合】	議会議員 西 忠護	【山辺・県北西部広域環境衛生組合】	議会議員 野村 信介	【監査委員】	議会議員 大谷 敏治	議会議員 南 克典
---------	-----------	------------	----------	----------	----------	-----------	-----------	------------	----------	---------	---------	-------------	------------	------------	-----------	-------------------	------------	--------	------------	-----------



伊賀城和 (伊賀・山城南・東大和) 定住自立圏ニュース



伊賀城和

伊賀市

笠置町

山城南村

山添村

【問い合わせ】 伊賀市総合政策課

☎ 0595-22-9620

✉ sougouseisaku@city.iga.lg.jp



伊賀・山城南・東大和定住自立圏では、「共生ビジョン」に基づき4市町村で連携して事業に取り組んでいます。取り組みを進めるにあたっては、圏域住民などで構成する「伊賀・山城南・東大和定住自立圏共生ビジョン懇談会（以下、ビジョン懇談会）」での関係者の意見を幅広く反映することとしています。さらには、首長などで構成する「伊賀・山城南・東大和定住自立圏推進協議会（以下、推進協議会）」で、それぞれの取り組み成果の把握・検証を行うなど、PDCAサイクル*を構築し、次の施策や事業へ繋げることをしています。

今年度は、8月19日(金)にビジョン懇談会、8月26日(金)に推進協議会を開催し、昨年度の取り組み実績、今年度以降の事業計画について協議しました。

* Plan (計画) → Do (実行) → Check (評価) → Action (改善) の4段階を繰り返して、継続的に業務を改善する方法



推進協議会の様子

ロゴマークと後援名義などの使用について

圏域のロゴマークは皆さんにご利用いただけます。使用する場合は、申請書を提出し、承認を受ける必要があります。また、推進協議会の後援なども申請できますので、イベント開催などの際はぜひご検討ください。なお、申請方法など詳しくは伊賀市ホームページをご覧ください。



昨年度の主な取り組み

◆ロゴマークの作成

当圏域のさらなる絆を深めるため、圏域をPRするロゴマークを作成しました。ロゴマークは、圏域を構成する市町村の位置や形をイラストで示し、生活圏を共有する圏域の一体感をイメージしています。

さまざまな場面でロゴマークを活用することで、圏域の一体感を養い、エリアプライド（圏域の誇り・自尊心）の醸成をめざします。



◆「カンジョウナワ行事のヒミツ」講座の開催

伊賀市をメイン会場（ハイトピア伊賀）に、山城南村にサブ会場（やまなみホール）を設置し、オンライン配信で講座を実施し、圏域全体から参加がありました。

◆圏域の取り組み紹介動画の放送

4市町村の定住自立圏担当者による圏域の取り組み紹介動画（「特集 伊賀城和定住自立圏の取り組み」）を制作し、ケーブルテレビ、伊賀市公式YouTubeで放映しました。動画はこちらからご覧いただけます。

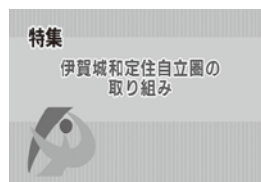

第2期共生ビジョン

「共生ビジョン」は、今年度より第2期の計画がスタートしています。第1期では、救急・健康相談ダイヤル24を圏域全体に拡大、伊賀市斎苑の圏域町村住民の使用料金均一化や、新型コロナウイルス感染症に対する取り組みとして、圏域証の発行などさまざまな面で4市町村が連携して、圏域住民が安心して暮らせる圏域づくりに取り組みました。

第2期においても、圏域のさらなる絆を深め、共生ビジョンに掲げる、「圏域でつながり、暮らしの安心を支える」、「活発な交流により、賑わい創出する」の2つの視点により取り組みを推進します。

なお、各年度の具体的な取り組み状況には、伊賀市ホームページをご覧ください。



今月の情報

詳しくは、各問い合わせ先にご確認ください。

役場の直通番号ご案内
市外局番 ☎0743

総務課 85-0041 行政相談、人権相談、情報公開、消費生活相談、議会、選挙、広報、統計、消防、防災、防犯、交通安全などに関すること	総合政策課 85-0040 総合計画、地方創生、定住自立圏構想、業務改革及びデジタル化推進、企業版ふるさと納税、重要施策の総合調整、村長の特命事項などに関すること	住民課 85-0044 戸籍、印鑑登録、住民票、村税、介護保険料、国民健康保険、諸証明、国民年金、福祉医療、児童手当などに関すること	保健福祉課 85-0045 社会福祉、保健・予防事業、生活保護、介護保険、地域包括支援センター、保育園、診療所などに関すること
環境衛生課 85-0047 簡易水道、下水道、公害、環境美化、蓄犬、エネルギーなどに関すること	地域振興課 85-0048 商工業、観光、移住定住、地域づくり、ふるさと納税などに関すること	農林建設課 85-0046 農業委員会、農地・農業相談、農林水産、地籍調査、道路、河川、災害復旧などに関すること	教育委員会事務局 85-0049 学校教育、社会教育、社会体育、生涯学習、文化財、公民館などに関すること
山辺環境衛生組合 山辺衛生センター 85-0253	浄化槽維持管理、し尿汲取り	財務会計室 85-0416	出納・会計などに関すること

税・保険

村税等の12月分の納付に ついてのお知らせ

26日
・後期高齢者医療保険料
第6期

28日
・固定資産税第3期
・国民健康保険税第6期

口座振替納付をご利用の方は、預金残高をご確認ください。

納付書をご利用の方は、送付済みの納付書で期日までに役場もしくは、納付書裏面に記載された金融機関・コンビニエンスストアで納付してください。

住民課

12月のマイナンバーカード 専用窓口（予約制）

平日の時間内においても住民課ではマイナンバー専用窓口を設けておりますが、12月の休日及び時間外のマイナンバー専用窓口は次のとおりです。

開設日／受付時間

12月11日（日）

午前8時30分～11時30分

12月13日（火）

午後5時30分～6時30分

場所 山添村役場住民課

内容

- ・マイナンバーカードの交付
- ・交付申請サポート
- ・暗証番号の再設定
- ・電子証明書更新手続き

時間外のマイナンバーカード 専用窓口は事前の予約が必要です

休日及び時間外の交付及び申請サポートには、事前の予約が必要です。予約がない場合はお受けできませんのでご了承ください。

平日の時間内に電話で予約をお願いします。

なお、交付申請用の写真をご希望の方は、同専用窓口にて有料（100円）で撮影も受付けています。

住民課

マイナポイントの期限について

マイナポイント（*）を受け取るために必要なマイナンバーカード交付申請の受付期限は12月末日までとなっています。申請の受付期限前は申請が集中するため余裕をもって交付申請していただきますようお願いいたします。

なお、マイナポイントの申込期限は令和5年2月末日となりますのでマイナンバーカードをお持ちの方はお早めにお申込みください。

子育て・教育

令和5年度 保育園入園手続きのご案内

令和5年4月から新しく入園を希望される方は申請手続きが必要です。「令和5年度山添村立保育園利用案内」を保健福祉課窓口にて配布しますので、お申込みの前に必ず内容をご確認ください。

申請書類

保健福祉課で配布します。（ホームページからも印刷できます。）

受付期間

令和5年2月3日（金）まで

対象

令和5年4月から新しく入園を希望される児童の保護者
保健福祉課



*マイナポイント：マイナンバーカードを使って申込むことにより、キャッシュレス決済サービスで最大2万円分のポイントを受け取れます。詳しくはマイナポイント事業ホームページをご覧ください。

住民課

税・保険

健康・福祉

子育て・教育

環境・エコ

募集・相談

イベント・催し

その他

広告

令和4年12月29日(木)・30日(金)～令和5年1月3日(火)
年末年始の近隣市応急診療所

医療機関名	診療日	受付時間	所在地
奈良市立休日夜間応急診療所 (内科・小児科) ☎0742-34-1228	12月30日～1月3日	午前9時30分～午後6時30分 午後9時30分～翌午前5時30分	奈良市柏木町 519-28
奈良市立休日歯科応急診療所 (歯科) ☎0742-70-4182	12月30日～1月3日	午前9時30分～11時30分 午後1時～3時30分	奈良市左京 5丁目3-1
天理市立休日応急診療所 (内科・小児科) ☎0743-63-3257	12月30日～1月3日	午前10時～午後4時	天理市富堂町 300-11
名張市応急診療所 (内科・小児科) ☎0595-63-3913	12月30日～1月3日	午前9時～11時30分 午後3時～4時30分 午後8時～10時30分	名張市朝日町 1361-4
伊賀市応急診療所 (内科・小児科) ☎0595-22-9990	12月29日	午後8時～10時30分	伊賀市上野桑町 1615 (令和5年1月移転予定。詳しくはお問い合わせください。)
	12月30日～1月3日	午前9時～11時30分 午後2時～4時30分 午後8時～10時30分	

※ 年末年始は大変混み合うことが予想されますので、必ず電話で確認後受診してください。
 ※ 新型コロナウイルスの感染が疑われる場合は、「新型コロナ・発熱患者受診相談窓口」に電話相談してください。☎0742-27-1132
 ※ 健康保険証、各種医療費受給者証は必ずご持参ください。 問 保健福祉課

スマホ教室 in 波多野公民館

令和4年10月14日に開催しました

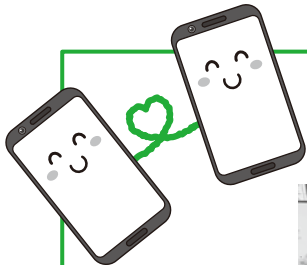

12月のスマホ教室の予定

- 日 程 令和4年12月2日(金)
- 時 間 午前9時～12時 / 午後1時～4時 (2部制)
※午前か午後どちらか一方のお申込みとなります。
- 場 所 豊原公民館
- 定 員 午前・午後 各10名
- 対 象 山添村在住で60歳以上のスマホをお持ちの方
- 申 込 事前予約が必要です。(参加費無料)
(午前9時から午後5時の時間帯にお電話ください。※土日祝を除く)



問 総合政策課

令和5年「20歳のつどい」
開催のお知らせ

▼日時

令和5年1月8日(日)

受付 午前9時30分～

開式 午前10時～

12時終了予定

▼場所

ふるさとセンターふれあいホール

▼内容

式典、歓談会等

▼対象者

平成14年4月2日～

平成15年4月1日生まれの方

▼お問い合わせ先

教育委員会事務局

・新型コロナウイルス感染症防止対策を行った上で開催しますので、対象者の皆さまのご協力をお願いします。
・なお、今後の状況によっては変更や中止となる場合もありますのでご了承ください。その場合は対象者の皆さまにお知らせします。



環境・エコ

年末年始のごみ収集について

ごみ収集業務が12月31日(土)から1月3日(火)までの間休業のため、収集日に一部変更があります。ごみは必ず収集日の午前8時までに各大字の集積所に出してください。

収集区域	ごみの種類	年内最後の収集日	年始最初の収集日
室津・松尾・的野・峰寺・桐山・北野・大西・上津・下津・伏拝・助命・箕輪・大塩・堂前	可燃ごみ	12月29日(木)	1月5日(木)
	不燃ごみ	12月7日(水)	1月18日(水)
	粗大・有害ごみ	12月21日(水)	
春日・菅生・遅瀬・中峰山・広代・中之庄・吉田・広瀬・鶴山・片平・葛尾・三ヶ谷・勝原・岩屋・毛原・切幡	可燃ごみ	12月30日(金)	1月6日(金)
	不燃ごみ	12月14日(水)	1月11日(水)
	粗大・有害ごみ	12月28日(水)	

環境衛生課

村のごみ処理について

現在、村のごみ処理は天理市に委託しています。その施設は稼働から約34年が経過し、老朽化が進んでいます。

そのため天理市を中心とした10市町村による広域組合を設立(平成28年)し、新しい焼却施設及び粗大ごみ・リサイクル施設の建設を進めています。

この建設工事には、約300億円余りの費用が予定され、施設稼働後の維持管理費用についても関係市町村ですべてを負担していくことになっています。

その費用の負担方法は、すべて関係市町村から排出されるごみ排出割合で算出されることが決定しています。つまり、今からごみを減量することで、将来のごみ処理に対する費用を削減することができます。

費用削減のため引き続き「捨てればごみ、分ければ資源」を合言葉にごみ減量化、リサイクルにご協力をお願いいたします。

環境衛生課



エネルギー回収型処理施設完成イメージ図

オープニングスタッフ大募集

あなたの力をのびのびと発揮してみませんか?

介護職員・看護師・管理栄養士・事務職員
生活相談員・理学療法士・調理員・運転手
清掃員など、正職員やパートの方を大募集!

社会福祉法人 都祁すずらん苑 内
大和会 「つつじの丘」 担当者まで。

Tel: 0743-82-2822

〒632-0246 奈良県奈良市都祁友田町1437番地



メール



ホームページ

特別養護老人ホーム つつじの丘



来春
入居者募集中
OPEN

《アクセス》名阪国道山添IC降りてすぐ!

※完成CGイメージ

水道管の凍結防止について

12月から3月にかけては気温の低下に伴い水道管の凍結や破損事故などが多く起こる危険があります。このような事故を防ぐため、次のような対策をお願いします。

凍結を防ぐために

蛇口・露出した配管が日のあたらない場所や風あたりが強い場所にある場合などでは保温材や毛布、布切れなどを巻き、濡れないようにビニールなどで覆ってください。

凍結してしまったとき

凍結した箇所にタオルなどを被せ、その上からぬるま湯をゆっくりかけてください。急に熱湯をかけると水道管や蛇口が破損することがあるので注意してください。

漏水が発生したとき

「山添村指定給水装置工事事業者」に修理を依頼してください。村指定事業者以外で修理をすると、水道料金の減免措置が適用されませんのでご注意ください。尚、指定事業者の情報については、役場または地元水道組合までお問い合わせください。

環境衛生課

募集・相談

相続登記定期無料相談会を開催します

奈良県司法書士会では、相続登記に関する無料相談会を左記のとおり開催しております。相続登記に関するお悩みは司法書士にご相談ください。

▼相続登記相談センター奈良

奈良県司法書士会館

奈良市西木辻町32015

開催曜日 毎週月曜日、金曜日

開催時間 午後1時～4時10分

▼相続登記相談センター橿原

すみれホール3階

奈良県橿原市内膳町1-2-24

開催曜日 毎週木曜日

開催時間 午後1時～4時10分

内容

相続登記、

その他相続に関する相談

相談料 無料

本相談会は事前予約制です。ご予約は、奈良県司法書士会 当会ホームページよりお願いします。

<https://www.narashinou.or.jp/>

※お電話によるご予約 ☎0742-181-8050 も

受け付けております。



山添村せいかつ習慣標語を募集します

▼募集期間

令和4年12月1日(木)～

令和5年1月10日(火) 必着

▼テーマ

「生活習慣や生活マナー・モラルにかかわる標語」

▼応募方法

標語及び住所、氏名、電話番号を記入の上、FAXまたは郵便で左記までお送りください。

▼応募先

〒630-1234

山添村大字大西151番地

山添村社会教育委員会

(教育委員会事務局内)

FAX 851-0219

※その他、詳しくは先日新聞折込み済の「山添村せいかつ習慣標語募集要項」をご覧ください。

教育委員会事務局

レンタサイクルを導入了ました!

電動アシスト付き自転車のレンタ

車を始めました。

村を訪れる方の二次交通としてご利用いただくことで、ドライブでは見えない、散策ではたどり着けない村の魅力に出会えます。このレンタ

広報やまぞえに広告を掲載しませんか

有料広告掲載欄に広告を掲載する広告主を、毎号募集しています。店や会社のPR、催しごとの案内などお気軽にご利用ください。



総務課

奈良OAシステム株式会社

コピー、FAX、プリンター
防犯カメラ、各種システム、印刷・製本など

本社
〒635-0001 奈良県大和郡山田大字松原755番地1
TEL 0745-23-7000 / FAX 0745-23-7300

奈良支店
〒690-8141 奈良県奈良市南宮原町3丁目1528-6 奈良OAビル3F
TEL 0742-50-1801 / FAX 0742-50-1804

三宮西側支店
〒518-0627 三重県名張市林檎が丘7番町3街区41番
TEL 0595-44-6666 / FAX 0595-44-6667

税・保険

健康・福祉

子育て・教育

環境・エコ

募集・相談

イベント・催し

その他

広告

サイクルが村の魅力を伝える一つとなり、観光や地域の活性化が図られることを期待しています。導入した自転車は、電動アシスト付きなので急な上り坂でも少しの力で進みます。もちろん村民の方々のご利用も大歓迎です。

《ご利用方法など》

▼自転車設置場所及び台数

- ・山添村役場 [2台]
- ・森林科学館 [3台]

▼利用可能日

- ・山添村役場 [全日]
- ・森林科学館 [月、火、金、土、日]

▼利用時間帯

午前9時から午後5時

▼利用料金

1回 2,000円

▼申し込み及び支払方法など

COGICOGIホームページをご覧ください。

問 地域振興課



その他

年末年始の捕獲アライグマ等の受付について

本年中に捕獲したアライグマ等をお持ち込みいただけるのは12月27日(火)までとさせていただきます。12月28日(水)～1月3日(火)までの期間についてはお持ち込みいただくことができません。

期間中に捕獲されたアライグマについては、1月4日(水)以降にお持ち込みいただくようお願いいたします。

ただしアライグマの檻の貸出については、期間中でも可能ですので、希望される方は宿日直へお声がけください。

問 農林建設課

年末年始の役場宿直業務は外部委託になります

外部委託になります

本年12月28日(水)から令和5年1月3日(火)まで、役場本庁舎の宿直業務及び、12月31日(土)と令和5年1月1日(日)の日直業務は、警備会社に業務委託を行います。休日中の届出に関しては、従来と変わりなく受付を行います。お問い合わせなどについては、業務によって返答に時間をいただく場合がございます。

あります。ご理解とご協力をいただきますようお願いいたします。

問 総務課

山添消防署からお知らせします
年末年始の火の用心

火事のない穏やかな年末年始を迎えるために、左記についてご留意ください。

◆暖房器具、ガスコンロ等の周囲に燃えやすい物を置かない。

◆暖房器具は説明書をよく読んで正しく使いましょう。

◆暖房器具を移動する時、給油する時は必ず火を消す。

◆灯油等、危険物を保管する時は風通しの良い場所に置く。

◆放火されないために、家の周りに燃えやすい物を置かない。

◆なお、山添消防署は、皆様の防火意識の高揚をめざすとともに、大切な命と財産を守るため次の行事を行います。

1 巡回パトロールの実施

2 特別警戒と巡回広報の実施

問 山添消防署予防課

☎85-10304



地域ぐるみで
火災防止に
取り組みましょう

野村医院12月予定

【新機能】このQRコードへ！
インフルエンザワクチン
スマホで簡単に予約できます

- 午前診は9時～正午。夕診17～19時。往診は随時受け付け。
 - 診察は電話で予約を。
- ☎85-0439



月	火	水	木	金	土
印は夕診もある日を示します。5日は夕診のみ、29日は午前のみ			12/1	2	3
5	6	7*	8	9	10
12 コロナワクチン	13*	14	15	16*	17
19 コロナワクチン	20*	21	22	23*	24
26 コロナワクチン	27*	28	29	30	31

村内 イベントカレンダー-12月

村主催の催しや、リサイクル物品の回収日などを1カ月分のカレンダーにまとめました。皆さまの予定なども書きこんでいただき、自分だけのカレンダーとしてご活用ください。各種詳細は、本紙該当ページや「家庭ごみの分け方・出し方」ポスターをご覧ください。

[11/28 ~ 1/8]

月	火	水	木	金	土	日
11/28	11/29	11/30	1	2	3	4 Ⓢ健康のための運動(波多野公) Ⓢ山添村スケッチ教室(波多野公) リサイクル物品回収日①
5	6 Ⓢ己書(おのれしょ)体験(東山公)	7 Ⓢ毛筆に親しもう(東山公)	8	9 健康ウォーキング(毛原)	10 Ⓢ古文書で読み解く山添の歴史(旧古文書講座)(波多野公) Ⓢ和太鼓教室(東山公)	11 Ⓢしめ縄とお正月アレンジ飾り(豊原公) リサイクル物品回収日②
12 人権相談・行政相談 9:00~11:30	13 Ⓢ三館合同健康のお話「若さを取り戻す血管ストレッチ」(波多野公)	14 すくすく広場	15 Ⓢちぎり絵を楽しみましょう(東山公)	16	17	18 Ⓢ三館合同料理教室「クリスマスケーキ作り」(波多野公)
19	20 Ⓢかぎ針編み教室(東山公)	21 Ⓢ毛筆に親しもう(東山公)	22 すくすく広場	23 Ⓢ信楽鉢で楽しむお正月の寄せ植え(豊原公)	24	25 Ⓢ本に親しもう(読書会)(東山公)
26 後期高齢者医療保険料納期限	27	28 固定資産税 国民健康保険税納期限	29	30	31	1/1
1/2	1/3	1/4	1/5	1/6	1/7	1/8

- カレンダーの見方
- ◇ 緑色の欄は役場が休みの日です。
 - ◇ 「リサイクル物品回収日」中の「①」「②」はグループが分かれていることを表しています。該当グループの確認は環境衛生課発行の「家庭ごみの分け方・出し方」のポスターでご確認ください。
 - ◇ Ⓢは公民館事業の「生涯学習教室」を表しています。※名称が長い教室名は略称を使用。
 - ◇ 上記掲載の催しは、新型コロナウイルスの影響により、中止または延期になる可能性があります。予めご了承ください。

山添俳句教室〔十月句会より〕

村手 圭子選

町中の畑の蝗瘦せっぽち

貼り替へし障子明りに目覚めけり

松尾 忠子

田畑 茂代

集ふこと漸く叶ひ新酒酌む

赤青の園児ころころ諸日和

向井 弥栄

西岡たか代

葉ボタンの渦にほのかに色の出づ

流星や止まりしままの掛時計

棕本 房江

瀧脇 逸郎

芋の露ころがし通夜のもどりかな

山一つ山家が一つ鴉日和

尾上 正典

村手 圭子

濃紅葉や離宮の松を背らにし

神田 幸子

■冬の初めのきりつとした空気の中で、陽だまりや柿の赤さにほっと安らぎを感じる時節です。「霜月」から「師走」へ、時は静かに流れます。

冬立つや御所柿の手に冷ゆるほど

(せんたく 沾徳)

毎月11日は人権を確かめあう日
人権相談・行政相談を開設します

日程 12月12日(月)

時間 午前9時～11時30分

場所 役場 会議室1-4

総務課

電話による人権相談・
行政相談をご活用ください

◎人権相談

みんなの人権110番

☎0570-0003-110

奈良地方事務局

◎行政相談

行政苦情110番

☎0570-090110

◎行政相談センター
奈良行政監視行政相談センター

村の人口

〔令和4年10月末現在()は前月比〕

人口：3,251人 (-5)

男性：1,564人 (-4)

女性：1,687人 (-1)

世帯数：1,342世帯 (+3)

10月中の移動

出生：0人

死亡：4人

転入：4人

転出：5人



山添村に住所がある人の動きを表しています。

てんいち先生



な

か

よ

し

広

場



山添分校

体

育

大

会



今月の表紙の裏話

10月15日(土)に神野山山頂でヤマツツジの植栽会の第1回が行われました。

令和3年3月の火災によって焼失したツツジを再生させるためのプロジェクトとして、約50名の方が参加され、思いを込めて植栽をされていました。

自治体の広報紙をPC・スマホで

マイ広報紙

本紙は、インターネットで無料配信するサービス「マイ広報紙」に登録しています。スマホやパソコンからご覧いただけます。

HP | <https://mykoho.jp>



右のQRコードからご覧いただけます。

広報やまぞえ 12月号

No.674

(令和4年12月1日発行)

発行・編集 | 奈良県 山添村 総務課

Tel: 0743-85-0041 / Fax: 0743-85-0219

〒630-2344

奈良県山辺郡山添村大字大西 151 番地

公式HP | <https://www.will.yamazoe.nara.jp/>

(右のQRコードからもご覧いただけます。)

