

P2

新年あいさつ

— 目次 —

P 3 村のできごと

P 6 今月の情報

P 12 イベントカレンダー ほか



年頭所感 「和合結束！元氣な村に！」

明けましておめでとうございます。平素は、村行政に関しまして、ご支援とご協力をいただき感謝申し上げます。引き続きのコロナ禍ですが、昨年後半は徐々に規制が緩和され、イベントや観光にも復活の兆しが見られました。本村においてもコロナ対策をとりながら、次の施策を遂行していきたいと考えております。よろしくお願ひします。

【社会科副読本の製作】

小学3・4年生向けの副読本が完成間近となりました。編集に携わっていたいただいた委員の皆さんには、心より感謝申し上げます。QRコードを読み込んで、デジタル資料を閲覧したり、必要に応じて新しい資料を入れ込んだりすることが可能です。まさに「成長する本」と言ってもいいでしょう。今後、村民向け副読本の編集も進めていきたいと考えています。

【認定こども園の整備】

村内三か所の保育園を統合し、令和6年4月の開園を目標に「認定こども園」の計画を進めています。新しいこども園での学びや機能・完成予想図等については、本年1月中旬には皆さんに紹介できるような準備を進めています。

【情報アプリの導入】

村からの情報をリアルタイムで受け取れる「情報アプリ」を導入します。

これまで、広報誌や防災無線、ITチャネル・新聞折込み等で発信していた情報が、携帯のアプリから受け取れるようになります。それに先だって現在「高齢者向けのスマホ教室」を開催しています。多くの方のご参加をお待ちしています。

【小中一貫義務教育学校設立の検討】

小中連携の義務教育学校を整備したいと考えています。義務教育学校は「学校独自のカリキュラム編成ができる」というメリットがあります。現在、検討委員会を設置し、義務教育学校についての調査研究を進めています。認定こども園と小中学校が連携しての「山添分校の学び」を是非実現したいと考えています。

【山添分校の本校化】

12月議会の一般質問でも取り上げていただきましたが、本村では、平成30年度から山添分校の本校化（村立定時制高校の新設）について検討が進められてきました。近年の県立高校再編の動きや山添分校の入学状況などを見たとき、村立での本校化は厳しい面もありますが、今後、関係者のご意見を伺いながら、しっかりと検討して行きたいと思ひます。

【大学との連携】

本村ではこれまで、「奈良大学」、「京都橘大学」、「名城大学（名古屋市）」、「昭和女子大学（東京都）」、「奈良教

育大学」、「奈良女子大学」、「畿央大学」、「近畿大学」等と連携してきました。この度、文化財調査の分野で「帝塚山大学」と連携することとなりました。

大学との連携は、関係する分野だけでなく、若者との交流による多面への刺激等の副産物が生まれることから、今後も積極的に進めて行きたいと思ひます。

【コミュニティバスの増設】

来年度、通学・通勤・買い物支援対策で奈良行きコミュニティバスを試験的に延長したいと考えています。詳細については、今後の説明になります。

【観光促進】

ツツジの復活プロジェクトをスタートした神野山については、県との西豊地区連携協定で神野山組合や神野山観光協会と連携して検討を進めています。また、自然や文化財、羊肉を有効活用した観光についても検討しています。現在、地元の組織が様々な活動をされています。それらも村として、しっかりと応援していきたいと思ひます。

【産業促進】

山添村と言えば、「お茶」です。また、大和野菜の「片平あかね」があります。「まめくら大豆」、「和紅茶」なども特産品です。これらを

増産、加工することで販路を広げたいです。村外から営農者を募集したり、新しい特産品を開発したりすることが課題解決に繋がります。地元の産業促進には、地元の事業者が大きな役割を果たして下さっています。今後も商工会や建設組合等と連携して取り組んでいきたいと思ひます。

上記以外にも解決していかなくてはならないことが多くあります。

課題解決のカギは「本気！」と「やる気！」そして、「和合結束！」です。

国は、昨年から人口減少、少子高齢化に対して、「過疎は過疎でも元気な過疎を指そう！」と提唱しています。我が山添村も元氣な村を先ずは目標に進みたいと思ひます。

どうか、令和5年も引き続き、皆様のご支援・ご協力をお願い申し上げます。新年のご挨拶にかえさせていただきます。本年もどうぞよろしくお願ひいたします。

山添村長 野村栄作



10/30 「動物愛護の絵コンクール」で表彰されました



奈良県が県内の小学生を対象に募集した標記のコンクールにおいて、やまぞえ小学校1年生辻本穰介さんと3年生田畑善さんが低学年の部で、高学年の部4年生中谷丈也さんの3名が知事賞銅賞を受賞されました。

夏休み中に放課後児童クラブや家庭で多くの児童らが懸命に取り組んだ優れた作品と県内児童4216点の中から特に選ばれた作品です。

この日、県営うだ・アニマルパークで表彰式が行われ、奈良県知事より表彰状が贈られました。この度の受賞をお慶び申し上げます。

10/19 YIP「クリーンキャンペーン」を
11/2 実施しました



山添中学校2年生が昨年度に取り組んだYIP（山添いきいきプロジェクト）において発案した「綺麗な村にするクリーンキャンペーン」を全校で実施しました。放課後、各大字のゴミ収集所付近で、30分程度生徒と教員がゴミ拾いを行いました。両日とも天候に恵まれ、地域の方が一緒に歩いてくださったり、声をかけてくださったり、和やかな地域との交流の機会となりました。今後も中学生らしい発想で村の一員としてできることを実践していきたいと思えます。

10/26~28 職場体験学習を実施しました



山添中学校2年生の皆さんが、山添村商工会ならびに村内各所のご協力のもと、職場体験学習を実施しました。

役場や郵便局をはじめ、村内16の事業所で地域の方とのふれあいの中で、体験することでしか分からない「働くことの厳しさや喜び」を実感しました。今回の体験学習を通して学んだことを、将来の夢や希望の実現につなげ、今後の生活に生かしてくれると期待しています。

11/14 民生児童委員の皆様から
絵本等が寄贈されました



民生児童委員協議会から村内保育園に絵本等が寄贈されました。この取組は、コロナ禍で子どもたちと触れ合う機会の少なかった民生児童委員13名が令和4年11月末の退任にあたり企画したもので、小学校には最新の電子楽器、中学校には教室用の掃除機が併せて寄贈されました。

この日は、各保育園で主任児童委員2名による絵本のお渡し会と読み聞かせが行われ、園児たちは新しく出会う絵本の世界に歓声を上げていました。

11/4 国際交流が開催されました

「YAMAZOE国際交流を進める会」のご協力の下、山添中学校にCIR（国際交流員）4名が来校され、本村ALTと共に国際交流を楽しみました。1年生は、CIRの出身地（米・中・韓・仏）と日本に関するクイズにグループで挑戦しました。2・3年生は、奈良観光にいられた外国人観光客に扮したCIRの困りごとを、iPad等を活用して解決する学習をしました。様々な国の違いを理解し、広い視野を持つ良い機会となりました。



補正予算の内容 (単位：千円)

○令和4年度山添村一般会計補正予算（第8号）

補正前の額	補正額	計
3,272,078	70,074	3,342,152

電力・ガス・食料品等価格高騰緊急支援給付金、
農業資材等高騰対策補助金、
中小企業等エネルギー価格高騰対策支援金等。

第6回臨時会を、11月24日に開きました。
提出議案とその審議内容
【補正予算】
▼令和4年度山添村一般会計補正予算（第8号）について（全会一致で可決）左記参照。

議会だより 令和4年 第6回
議会臨時会の結果

保健福祉課

訂正しお詫び申し上げます。
誤 奈良市左京5丁目3-1
正 奈良市柏木町519-28

広報やまぞえ令和4年12月号6ページの奈良市立休日歯科応急診療所の住所に誤りがありました。正しくは左記のとおりです。

年末年始の近隣市応急診療所の訂正について

天理警察署地域課地域企画係
☎0743-6210110

あわてず、落ち着いて質問に教えてください

- ①何がありましたか？
- ②それはいつですか？
- ③それはどこですか？
- ④犯人を見ましたか？
- ⑤今どうなっていますか？
- ⑥あなたのお名前は？

110番するときの重要なポイント

「110番は、事件・事故等の緊急通報専用ダイヤルです。通報の中には、「いたずら、無応答、番号間違い」が約3割含まれており、真に助けを求められる方からの110番通報の妨げとなっています。緊急でない要望や相談などの場合は、相談専用ダイヤル「#9110」をご利用ください。

天理警察署からお知らせします
使い分けよう2つの110番

特別養護老人ホーム つつじの丘



来春
入居者募集中
OPEN

※完成CGイメージ

《アクセス》名阪国道山添IC降りてすぐ！

オープニングスタッフ大募集

あなたの力をのびのびと発揮してみませんか？

介護職員・看護師・管理栄養士・事務職員
生活相談員・理学療法士・調理員・運転手
清掃員など、正職員やパートの方を大募集！

社会福祉法人 都祁 すずらん苑 内
大和会 「つつじの丘」担当者まで。

Tel: 0743-82-2822

〒632-0246 奈良県奈良市都祁友田町1437番地



メール



ホームページ



伊賀城和 (伊賀・山城南・東大和) 定住自立圏ニュース



伊賀城和

伊賀市

笠置町

山城南

山添村

【問い合わせ】 伊賀市医療福祉政策課

☎ 0595-22-9705

✉ iryoufukushi@city.iga.lg.jp



圏域で
利用できる

伊賀市の救急医療体制を紹介します

◆伊賀市応急診療所 ☎ 0595-22-9990

応急診療所は、休日・夜間の急な病気やけがをしたときに対応するための診療所として関係者、関係機関の協力により運営する一次救急医療機関です。

応急診療所は応急処置を行うところです。点滴・レントゲン検査・血液検査などはできません。何日も前から同じ症状が出ている場合は、必ずかかりつけ医療機関で、平日の診療時間内に受診してください。

また、インフルエンザ検査・新型コロナウイルス検査などは行っていません。

【診療科目】 一般診療・小児科

【診療時間】

○月～土曜日：午後8時～11時

○日曜日・祝日：午前9時～正午、午後2時～5時、
午後8時～11時

※受付は診療終了時刻の30分前まで

伊賀市応急診療所は救急医療体制の円滑な運営のため1月1日(日・祝)に移転しました。詳しくはお問い合わせください。

【移転先】

伊賀市上之庄 1700-1 (新岡波総合病院東隣)

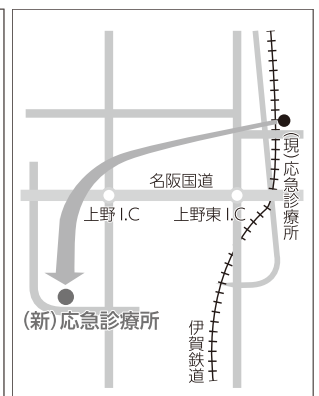
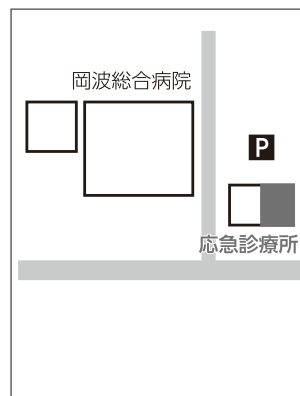

◆救急・健康相談ダイヤル24 ☎ 0120-4199-22

医師・看護師などが24時間体制で、病気やけがなどで救急車を呼ぶかどうか迷っているときの相談をはじめ、心と体のさまざまな相談、救急医療体制や応急処置などに関する相談に応じます。

○伊賀市・笠置町・山城南村・山添村にお住まいの皆さんが無料で相談できます。

○プライバシーは厳守されますので安心してご相談ください。

今月の情報

詳しくは、各問い合わせ先にご確認ください。

役場の直通番号ご案内
市外局番 ☎0743

総務課 85-0041 行政相談、人権相談、情報公開、消費生活相談、議会、選挙、広報、統計、消防、防災、防犯、交通安全などに関すること	総合政策課 85-0040 総合計画、地方創生、定住自立圏構想、業務改革及びデジタル化推進、企業版ふるさと納税、重要施策の総合調整、村長の特命事項などに関すること	住民課 85-0044 戸籍、印鑑登録、住民票、村税、介護保険料、国民健康保険、諸証明、国民年金、福祉医療、児童手当などに関すること	保健福祉課 85-0045 社会福祉、保健・予防事業、生活保護、介護保険、地域包括支援センター、保育園、診療所などに関すること
環境衛生課 85-0047 簡易水道、下水道、公害、環境美化、畜犬、エネルギーなどに関すること	地域振興課 85-0048 商工業、観光、移住定住、地域づくり、ふるさと納税などに関すること	農林建設課 85-0046 農業委員会、農地・農業相談、農林水産、地籍調査、道路、河川、災害復旧などに関すること	教育委員会事務局 85-0049 学校教育、社会教育、社会体育、生涯学習、文化財、公民館などに関すること
山辺環境衛生組合 山辺衛生センター 85-0253	浄化槽維持管理、し尿汲取り	財務会計室 85-0416	出納・会計などに関すること

税・保険

1月のマイナンバーカード専用窓口（予約制）

平日の時間内においても住民課ではマイナンバー専用窓口を設けておりますが、1月の休日及び時間外のマイナンバー専用窓口は次のとおりです。

▼開設日／受付時間

1月8日（日）

午前8時30分～11時30分

1月10日（火）

午後5時30分～6時30分

▼場所 山添村役場住民課

▼内容

- ・マイナンバーカードの交付
- ・交付申請サポート
- ・暗証番号の再設定
- ・電子証明書更新手続き

時間外のマイナンバーカード

専用窓口は事前の予約が必要です

休日及び時間外の交付及び申請サポートには、事前の予約が必要です。予約がない場合はお受けできませんのでご了承ください。

平日の時間内に電話で予約をお願いします。

なお、交付申請用の写真をご希望の方は、同専用窓口にて有料（100円）で撮影も受付けています。

☎ 住民課

企業版ふるさと納税の寄附を いただきました

山添村では、やまぞえ未来創生計画の推進を支援する企業様から企業版ふるさと納税の寄附を受け付けています。

この度、株式会社オフィスS・I・C様からご寄附をいただきました。

▼寄附年月 令和4年9月

▼寄附企業 株式会社オフィスS・I・C

▼本社所在地

兵庫県芦屋市公光町10-10

本企業は、山添村スポーツセンターで活動する特定非営利活動法人レッドスターベースボールクラブを運営されています。いただいた寄附は、地域資源を活かし賑わいのある村をつくる事業に活用させていただく予定です。

山添村では、企業版ふるさと納税の寄附を随時受け付けています。詳しくは本村ホームページもしくは左記までお問い合わせください。

☎ 総合政策課

令和5年度償却資産 （固定資産税）の申告は、 1月31日までです

償却資産とは、法人または個人の事業者が事業に使用する、機械や備品などの資産のことです。

▼申告対象資産

令和5年1月1日現在に所有している農業用機械、工業用機械、太陽光発電設備等

※令和4年中に資産の増減がない方、また休業、廃業、移転等で資産がなくなった方も申告が必要です。

▼申告非対象資産

自動車税、軽自動車税の課税対象となるもの
☎ 住民課

健康・福祉

備えて安心「安心カード」

「安心カード」ってどんなもの？」

自宅などで急に具合が悪くなり救急車を呼ぶときなど万一の時に備えて、自身の情報を用紙に記入してから保管ケースに入れ、冷蔵庫に保管しておくものです。駆け付けた救急隊員が安心カードに記入された情報を確認することで、適切な救護を行うこ

とができ、緊急連絡先への連絡もスムーズになります。

〜記入内容の確認をお願いします〜

安心カードは、古い情報のままだと適切な処置を受けられない可能性があります。年齢や常用している薬など内容に変更がないか再度ご確認いただき、ご活用くださいませうようお願いいたします。なお、カードに記入された個人情報、救急業務以外には使用しません。

※広報の中に安心カードを折込んでいます。記入欄が足りない場合は、役場・各出張所・保健福祉センター・村内診療所に設置しておりますので、ご自由にお持ち帰りください。

問 保健福祉課

民生児童委員・主任児童委員が決まりました



このたびの民生児童委員・主任児童委員の一斉改選に伴い、令和4年12月1日付けで新しい委員が選任されました。

任期は令和7年11月30日までの3年間で、村民の皆さんの身近な相談相手として、地域に根ざした活動を

【民生児童委員】 (敬称略)

担当地区	氏名	大字
室津・松尾・桐山	坂本 千鶴	松尾
的野・峰寺	北村 芳和	峰寺
北野	色雲 孝子	北野
春日・大西・菅生	中光 悦子	春日
上津・下津	未定(調整中)	
遅瀬・中峰山	中尾 育子	中峰山
広代・中之庄・吉田	吉住 郁子	中之庄
広瀬・鶴山・片平・葛尾	石原 信子	葛尾

【民生児童委員】 (敬称略)

担当地区	氏名	大字
三ヶ谷・勝原・切幡	井岡 千佳子	切幡
岩屋・毛原	福森 忍	岩屋
伏拝・助命・箕輪・大塩・堂前	奥坊 耕一	箕輪

【主任児童委員】 (敬称略)

担当地区	氏名	大字
全 村	今谷 恵子	勝原
	前川 弘恵	上津

行っていたいただきます。困ったときにはお気軽にご相談ください。

令和5年度『山添村放課後児童クラブ』の利用申請のご案内

「山添村放課後児童クラブ」の利用を希望される方は、申請が必要です

- ▶申請期限 令和5年2月10日(金)午後5時まで
- ▶必要書類 ①利用申請書(児童館または保健福祉課にあります。)
②保護者の就労証明書など、家庭での保育ができないことを証明できるもの。勤務先などに依頼してください。
③児童が加入している健康保険証の写し

(放課後児童クラブの概要)

- ▶場所 村立児童館・老人憩の家 ☎0743-85-0579
- ▶定員 55人(定員を超える利用申請があるときは、待機をお願いする場合があります。)

	小学校就学児童	村内保育所入所児童
対象児童	やまぞえ小学校に就学している児童で、保護者などが就労などにより昼間家庭にいない児童	村内保育所に入所している児童で、保護者が就労などにより保育園での保育時間終了後も家庭での保育ができない児童(ただし、3歳未満児を除く)
利用日・時間	月～金曜日：授業終了後～午後7時 第1土曜日：午前8時30分～正午 長期休業日(夏、冬、春休み期間)：午前8時30分～午後7時 ただし、国民の祝日、8月13日～15日、12月28日～翌年1月4日の間は除く	月～金曜日：保育時間終了後(午後5時)～午後6時15分 ※ただし、国民の祝日、8月13日～15日、12月28日～翌年1月4日の間は除く。
利用料	月額 6,000円 ※ただし、8月は月額11,000円(おやつ代含む)	無料

問 保健福祉課

環境・エコ

2月のリサイクルについて

2月のリサイクル物品回収日は次のとおりです。

回収日	大字名
2月5日(日)	室津・松尾・的野・峰寺・桐山・北野・三ヶ谷・勝原・岩屋・毛原・切幡・伏拝・助命・箕輪・大塩・堂前
2月12日(日)	春日・大西・菅生・上津・下津・遅瀬・中峰山・広代・中之庄・吉田・広瀬・鶴山・片平・葛尾

リサイクルに出されている紙パックの中に、内側が銀色のものが混ざっていることがあります。これはアルミ箔であり、リサイクルする工程で紙に混入すると、製品が欠陥品になります。

お酒・コーヒー・野菜ジュースなどの容器に多くみられるので、分別に注意してください。

適切な分別で紙パックのリサイクルをお願いします。

環境衛生課

家族みんなでリサイクルしましょう

ごみの減量化・資源化は、処理費用の削減、大切な税金の節約につながります。

新年を迎えてリサイクルを習慣づけるため、家族でテーマを決めてリサイクルしましょう。

例えば、『今年はプラスチックごみの減量を徹底する』、『空き缶、ペットボトルなどの飲料容器のリサイクルを徹底する』などです。

ここでは、『プラスチックごみの減量を徹底する』のテーマについて具体的な方法をご紹介します。

- ① スーパー、コンビニでお箸やスプーン、フォークなどをもらわない。
- ② 買い物には、マイバッグを持参する。
- ③ 洗剤などの買替えは詰替用を選ぶ。「捨てればごみ、分ければ資源」を合言葉にリサイクルを推進して、ごみの減量・資源化にご協力をお願いします。

環境衛生課

会計年度任用職員を募集します

山添村では次のとおり会計年度任用職員を募集します。

確定申告に関する業務	
【業務内容】	書類整理・点検、データ入力業務及びその他確定申告に関する業務
【任用期間】	令和5年2月16日から令和5年3月15日まで（相談可）
【受付期間】	令和5年1月20日（金）午後5時15分まで（郵送の場合当日消印有効）

- ▶ 募集人数 1名程度
- ▶ 勤務日 月曜日から金曜日週4日以上
- ▶ 休日 土・日祝日（その他相談可）
- ▶ 賃金 時給922円 別途交通費支給
- ▶ 勤務時間 午前8時30分～午後5時15分（相談可）
- ▶ 応募方法 履歴書（市販のもので可）記入の上、写真を貼って、役場住民課まで持参または簡易書留など確実な方法で郵送してください。
- ▶ 選考方法 面接口述試験による（選考日は、後日応募者に連絡します。）
- ▶ 問い合わせ・提出先

〒630-2344 奈良県山辺郡山添村大字大西151番地
山添村役場住民課 ☎0743-85-0043

令和4年度山添村持続化給付金の申請を受け付けています

昨年度に引き続き、新型コロナウイルス感染症拡大により大きな影響を受け、売上が大幅に減少している事業者の方を対象に、給付金の申請を受け付けています。

※給付額上限 10万円

▶給付金の計算方法(A~Cのいずれか)

- A 2019年の総売上(事業収入)ー(2019年同月比▲20%以上月の売上×12ヶ月)
- B 2020年の総売上(事業収入)ー(2020年同月比▲20%以上月の売上×12ヶ月)
- C 2021年の総売上(事業収入)ー(2021年同月比▲20%以上月の売上×12ヶ月)

▼申請期限

令和5年2月28日(火)まで

▼対象者(①~④を全て満たす方)

①令和4年4月1日時点において、中小法人などの場合は、村内に本社または営業所などがある方、個人事業者などの場合は、村内に住所がある方。

※商工業者である個人事業者などは、村内に事業所、店舗がある方も対象です。

②令和4年3月以前から事業による収入(売上)を得ており、今後も事業を継続する意思がある方。

③令和4年1月以降、新型コロナウイルス感染症の影響などにより、2019年、2020年又は2021年同月比で事業収入が20%以上減少した月がある方。

④村税を滞納していない方。

▼申請方法
申請書類などを持参または簡易書留などの確実な方法で郵送してください。
※必要書類については左記にお問い合わせください。

▶持続化給付金の計算例

- ①まず給付対象となるかどうか計算します。
今年の5月売上5万円と2020年5月売上20万円を比較する場合、
 $(20万円 - 5万円) \div 20万円 \times 100 = 75\%$ となり、
2020年同月比で事業収入が20%以上減少しているため、
給付対象者となります。
- ②次に給付金の交付額を計算します。
2020年の総売上を350万円と仮定します。
 $(350万円) - (今年5月の売上5万円 \times 12ヶ月) = 290万円$ となりますが、
給付額の上限が10万円のため、
10万円の支給となります。

中小企業等エネルギー価格高騰対策支援金について

原油価格及び物価高騰の影響を受け、厳しい経営状況に直面している村内事業者の方を対象に、燃料等の購入に要する費用の一部を支援する制度ができました。

※交付額上限 法人5万円
個人事業主3万円

▼交付要件

令和4年1月~11月までのいずれか2か月で事業活動のために支出したガソリン、軽油、重油、灯油、電気及びガスの経費の合計額が10万円以上の事業者。

※村内事業所の事業で支出した経費のみ対象です。

▼申請期限

令和5年2月28日(火)まで

▼対象者(①~⑤を全て満たす方)

①中小企業基本法第2条第1項に規定する法人又は個人事業者(農林漁業者を除く)。

②令和4年1月1日時点において、法人の場合は村内に本社または営業所などがある方。個人事業主の場合は村内に住所がある方、又は村内に事業所や店舗がある方。

③村税を滞納していない方。

④他の公的機関等のエネルギー関連経費に対する支援制度の対象でない方。

い方。
⑤支援金の交付申請日以後も事業を継続する意思がある方。

▼申請方法

申請書類などを持参または簡易書留などの確実な方法で郵送してください。
※必要書類については左記にお問い合わせください。

▶支援金の計算例(法人を例とします)

- ①まず交付対象となるかどうか計算します。
対象月を2月(18万円)と7月(15万円)として計算すると、
2か月分の合計額が33万円となり、10万円を超えるため、
交付対象者となります。
- ②次に支援金の交付額を計算します。
 $33万円 \times 20\% = 6万6千円$ となりますが、
法人の場合、
交付額上限が5万円のため、
5万円の支給となります。
※個人事業主の場合も同様の計算方法です。

山添村農林漁業物価高騰対策補助金

原油価格や物価高騰により影響を受けた農林漁業者の負担軽減と経営支援を図るために燃料及び資材等の購入費用の一部を予算の範囲内で補助します。

申請期限	令和4年12月1日(木) ～令和5年2月28日(火) ※土・日・祝日及び年末年始を除く 午前9時から午後5時まで
交付対象者	・村内で農林漁業を営む個人・法人 ・農林漁業を営む者が組織する村内の団体 ※ただし、農林漁業による収入がある方に限ります。
対象経費	令和4年4月1日から令和5年1月31日までに購入又は購入することが確実な肥料、農薬、資材及び電気・燃油代
補助・上限額	高騰分の10% (上限20万円)
必要書類	申請書、注文票など購入価格が確認できる書類、領収書など支出内容が確認できる書類、出荷伝票など

山添村飼料価格高騰対策補助金

深刻な生産コスト上昇の影響を受けている村内畜産農家の経営安定化を図るため、その経費の一部を予算の範囲内において補助します。

申請期限	令和4年12月1日(木) ～令和5年2月28日(火) ※土・日・祝日及び年末年始を除く 午前9時から午後5時まで
交付対象者	・村内で畜産業を営む個人・法人 ※ただし、畜産業による収入がある方に限ります。
対象経費	令和4年4月1日から令和5年1月31日までに購入したまたは購入することが確実な飼料
補助・上限額	高騰分の10%
必要書類	申請書、購入した飼料の価格や内容が確認できる書類

☎ 農林建設課

◆退職 12月31日付
今西 貴哉 (総務課)

鬼澤 陽人 (環境衛生課)

職員の人事異動について

令和4年度は、たくさんさんのシニア世代の方々にご参加いただきました。また令和5年3月以降から随時スマホ教室を開催していく予定です。ぜひご参加ください。

☎ 総合政策課



令和4年11月11日に開催しました。

スマホ教室 in 東山公民館

その他



OA 機器の総合商社

オフィスのことなら!

奈良OAシステム株式会社

コピー、FAX、プリンター

防犯カメラ、各種システム、印刷・製本など

本社

〒635-0001 奈良県大和郡高市町大字松原755番地1
TEL 0745-23-7000 / FAX 0745-23-7300

奈良支店

〒690-8141 奈良県奈良市南宮原町3丁目1528-6 奈良OAビル3F
TEL 0742-50-1801 / FAX 0742-50-1804

三宮西側支店

〒518-0627 三重県名張市林檎が丘7番町3街区41番
TEL 0595-44-6666 / FAX 0595-44-6667

広報やまぞえに広告を掲載しませんか

有料広告掲載欄に広告を掲載する広告主を、毎号募集しています。店や会社のPR、催しごとの案内などお気軽にご活用ください。

☎ 総務課



税・保険

健康・福祉

子育て・教育

環境・エコ

募集・相談

イベント・催し

その他

林業退職金共済制度(林退共)へ加入しませんか

林退共は昭和57年に発足した林業界で働く方のために国が作った退職金制度です。
この制度は、事業主の方々が、従事者の働いた日数に応じて掛金となる共済証紙を共済手帳に貼り、その従事者が林業界をやめたときに林退共から退職金を支払うという、いわば林業界全体の退職金制度です。

- 掛金は、税法上について、法人では損金、個人企業では必要経費となります。
- 掛金の一部を国が免除します。
- 雇用事業主が変わっても退職金は企業間を通算して計算されます。

事業主の皆様へ

- ・共済証紙は労働日数に応じて適正に貼付して下さい。
 - ・共済手帳を所持している従事者が林業界を引退するときは、忘れずに退職金を請求するよう指導して下さい。
- 詳しいことは、以下の連絡先へお問い合わせ下さい。

☎ 独立行政法人勤労者退職金共済機構 林業退職金共済事業本部
〒170-8055 東京都豊島区東池袋1-24-2 ニッセイ池袋ビル
☎03-6731-2889 F A X03-6731-2890



☆以前、林業の仕事に従事し、その当時、林退共制度に加入していた方で、退職金請求手続きをしたお心当たりのない方へ
○退職金をまだ受け取っていない可能性があります。
思い当たる方は、最寄りの支部または本部へお問い合わせ下さいね!

山添俳句教室(十一月句会より)

村手 圭子 選

生かざるうちは生きるぞ木の葉髪 向井 弥栄

けふの空真青なりける豆筵 椋本 房江

Gondolaを降りれば冬の来てをりぬ 今西眞佐男

退院の友にをりしも石路日和 尾上 正典

冬うらら精米水車かろやかに 神田 幸子

三世代揃うて炬燵酒となる 田畑 茂代

これこそが極楽柚子の風呂入る 中島ミツ子

ゆるやかに鷹舞ふ里の白寿翁 西岡たか代

冬ざれや万物色を失ひて 淵脇 逸郎

並びて鍬岳と兜岳紅葉づれる 松尾 忠子

重い泥これが自慢と蓮根掘る 村手 圭子

■あけましておめでどうございます
一月一日の朝は、昨日の朝とあまり変わらないの
にどこか新鮮で、昔の話などをつまみに酌む酒も
体に沁みます。

年酒酌むふるさと遠き二人かな
(高野素十)

野村医院1月予定

【特報】特定検診始めました
土曜予約も可！下のQRコード
から、スマホで簡単予約できます

◎午前診は9時～正午。
夕診17～19時。
往診は随時受け付け。
◎診察は電話で予約を。
☎85-0439



月	火	水	木	金	土
1/②	③	4	5	6*	7
⑨	10*	11	12	13*	14
16 コロナワク	17*	18	19	20*	21
23	24*	25	26	27*	28
30	31*	*印は夕診もある日を示します。 16日は、ふるさとセンターでコロナワクチン。			

広告

村内 イベントカレンダー

1 月

村主催の催しや、リサイクル物品の回収日などを1カ月分のカレンダーにまとめました。
 皆さまの予定なども書きこんでいただき、自分だけのカレンダーとしてご活用ください。
 各種詳細は、本紙該当ページや「家庭ごみの分け方・出し方」ポスターをご覧ください。

[12/26 ~ 2/5]

月	火	水	木	金	土	日
12/26	12/27	12/28	12/29	12/30	12/31	1 ※元日
2 ※振替休日	3	4	5	6 すくすく広場	7	8 Ⓢ健康のための運動(波多野公) Ⓢ山添村スケッチ教室(波多野公)
9 ※成人の日	10	11 保育園開放 人権相談・行政相談 9:00~11:30	12	13	14	15
16	17	18 Ⓢ毛筆に親しもう(東山公)	19	20 健康ウォーキング(春日)	21	22 Ⓢ本に親しもう(読書会)(東山公)
23	24 Ⓢかぎ針編み教室(東山公)	25 すくすく広場	26	27	28 Ⓢ我が家の味噌作り(豊原公)	29
30	31 村・県民税 国民健康保険税 介護保険料 後期高齢者医療保険料 納期限	2/1	2/2	2/3	2/4	2/5 リサイクル物品回収日①

カ
レ
ン
ダ
ー
の
見
方

- ◇ 緑色の欄は役場が休みの日です。
- ◇ 「リサイクル物品回収日」中の「①」はグループが分かれていることを表しています。該当グループの確認は環境衛生課発行の「家庭ごみの分け方・出し方」のポスターでご確認ください。
- ◇ Ⓢは公民館事業の「生涯学習教室」を表しています。※名称が長い教室名は略称を使用。
- ◇ 上記掲載の催しは、新型コロナウイルスの影響により、中止または延期になる可能性があります。予めご了承ください。

お悔み 申し上げます

[11月届出]

植田 清 様
(94歳 伏 拝)
徳谷 美代子 様
(93歳 北 野)
中谷 恵美 様
(92歳 遅 瀬)
岡田 登美 様
(93歳 菅 生)
中西 正幸 様
(88歳 吉 田)
北井 豊 様
(69歳 伏 拝)

永年、山添村のためにご尽力
いただき、ありがとうございました。

心よりご冥福をお祈り申し
上げます。

※ご遺族より、許可を得た方
のみ、掲載しています。

村の人口

[令和4年11月末現在()は前月比]

人口：3,241人 (-10)
男性：1,559人 (-5)
女性：1,682人 (-5)
世帯数：1,340世帯 (-2)

11月中の移動

出生：0人
死亡：7人
転入：3人
転出：6人



山添村に住所がある人の動きを
表しています。

公職選挙法の規定により、年賀状による新年のご挨拶は
差し控えてさせていただきます。

みなさまにはお身体をご自愛の上、ご家族お揃いで輝かしい
新春をお迎えくださいますようお願い申し上げます。

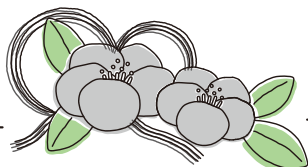

山添村長
山添村議会議員一同

山添村自治体放送を ご覧ください

ケーブルテレビ11チャンネルで、
毎日24時間放送中。
役場などからのお知らせを配信し
ています。ぜひ、ご覧ください。

☎ 総務課

※ケーブルテレビのプラン変更や新
設などについては、こまどりケー
ブルへ直接ご連絡ください。

防災行政無線の定期放送を 実施しています

防災行政無線の動作確認のため、
定期放送を実施しています。

▼戸別受信機

毎週土曜日 午後6時

▼屋外スピーカー

毎月15日 正午

☎ 総務課 (不具合など)

毎月11日は人権を確かめあう日 人権相談・行政相談を開設します

▼日程 1月11日(水)
▼時間 午前9時～11時30分
▼場所 役場 会議室1-4

☎ 総務課

電話による人権相談・ 行政相談をご活用ください

☎ 人権相談

みんなの人権110番

☎ 0570-0003-110

奈良地方事務局

☎ 行政相談

行政苦情110番

☎ 0570-090110

☎ 奈良行政監視行政相談センター

てんいち先生



令和5年4月から マイナンバーカードを利用した コンビニエンスストアでの 証明書の交付を始めます



★取得できる証明書 **住民票と印鑑登録証明書**の2種類

★利用可能時間 平日、土日祝ともに
午前6時30分～午後11時

※詳細は次号より順次お知らせします。

問 住民課

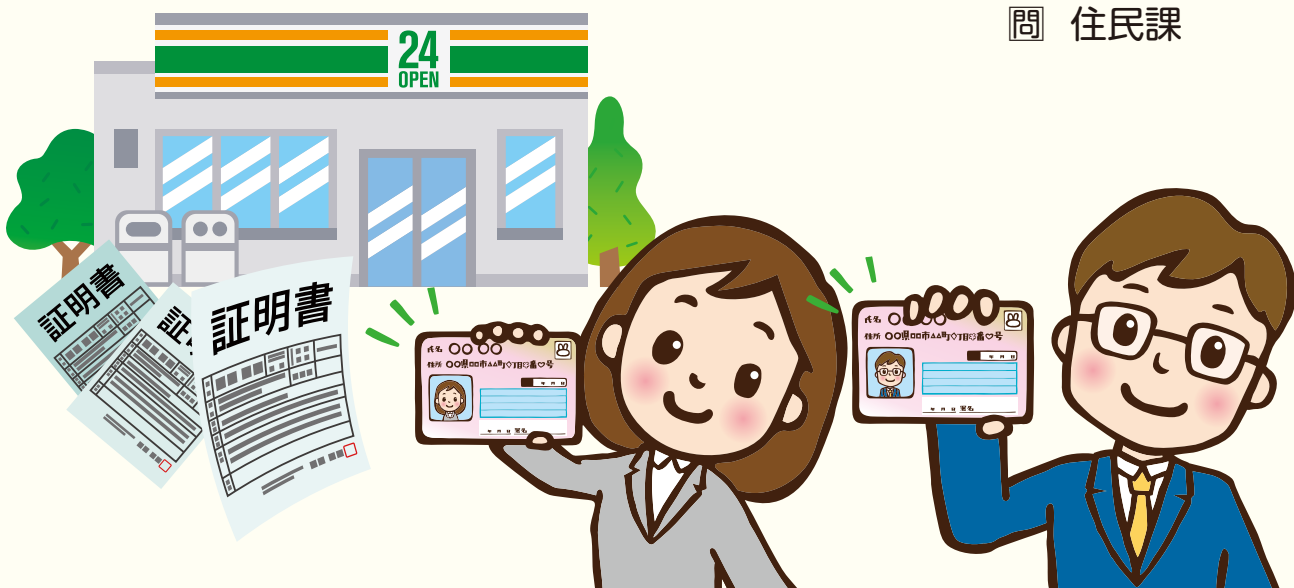

今月の表紙の裏話

山添村文化協会主催の「やまぞえふれあい文化展」が開催されました。絵画、写真、書芸、彫刻・陶芸、手芸等多数の作品が展示され来場者は久しぶりの開催に熱心に作品に見入っておられました。



本紙は、インターネットで無料配信するサービス「マイ広報紙」に登録しています。スマホやパソコンからご覧いただけます。

HP | <https://mykoho.jp>



右のQRコードからもご覧いただけます。

