

広報やまぞえ

yamazoe

元気で、夢や生き甲斐が持て、安心して暮らせる村をめざして!



P2

特集 国民健康保険加入者の方へお知らせします。

— 目次 —

P4 村のできごと

P5 今月の情報

P8 イベントカレンダー ほか

国民健康保険加入者の方へお知らせします

国民健康保険被保険者証（保険証）を更新します

3月末日をもって、お手元の保険証の有効期限が切れます。新しい保険証は、3月末日までに届くように郵送しますので、受取られたら記載内容に間違いがないか確認して、大切に保管してください。ただし、国民健康保険税に未納があれば郵送できない場合があります。

なお、本年より保険証の有効期限が変更となり、翌年（令和5年）7月31日までになりますのでご注意ください。

70歳から74歳の方へ

現在お持ちの高齢受給者証の有効期限は、令和4年7月31日ですのでそのままお使いください。受診される際は今回お送りする保険証と一緒に提示してください。

なお、令和4年8月以後は、保険証に負担割合が記載されるようになります。（8月までに保険証を再送付します。）

国民健康保険の届出は14日以内をお願いします

【国民健康保険に加入するとき】

- 他の市町村から転入してきたとき（職場の健康保険に加入していない場合）
- 職場の健康保険の資格がなくなったとき（退職日・保険資格喪失日のわかるものを持参してください）
- 国民健康保険加入世帯員の子どもが生まれたとき
- 生活保護を受けなくなったとき

※加入の届出が遅れると・・・保険証がないため、その間の医療費は全額自己負担となります。

保険税は加入の届出をした日ではなく、加入資格を得た月までさかのぼって納めなければなりません。

【国民健康保険の資格を失うとき】

- 他の市町村に転出するとき
- 職場の健康保険に加入したとき（職場でもらった保険証の写しを持参してください）
- 死亡したとき
- 生活保護を受け始めたとき

※喪失の届出が遅れると・・・失効した保険証を使って受診してしまった場合、国民健康保険が負担した医療費は後で返さなければなりません。（その場合請求書を送らせていただきます。）

医療費が高額になるとき（高額療養費）

「限度額適用認定証」の交付を受けることにより、入院・外来時の負担が軽減されます。必要な方は、住民課で交付申請をしてください。ただし、国民健康保険税の未納がないことが交付の条件となります。

「限度額適用認定証」を提示することにより、入院・外来とも、1つの医療機関の窓口での支払いが限度額までとなります。「限度額適用認定証」を持たずに受診され、医療費の自己負担分（医療費の1～3割）が高額になった場合でも、住民課に領収証を添えて申請すれば、後日、限度額を超えた分は高額療養費として支給します。

マイナンバーカードの健康保険証利用について

令和3年10月から、マイナンバーカードの健康保険証利用が開始されました。マイナンバーカードをご用意の上、マイナポータルから申込みすることで利用可能になります。申込みにはパソコン（要カードリーダー）または対応するスマートフォンが必要です。

※マイナンバーカードの健康保険証利用は、医療機関・薬局によって開始時期が異なります。利用可能な医療機関・薬局の状況については、厚生労働省ホームページに掲載されています。

詳しい申込み方法はマイナポータルに掲載されています。また、住民課でも申込みのお手伝いをさせていただきますので、お手伝いが必要な場合は事前にご連絡の上、マイナンバーカードを持って来庁してください。

問 住民課



◀マイナポータル
[<https://myna.go.jp>]



◀厚生労働省
[https://www.mhlw.go.jp/stf/index_16743.html]

3月のマイナンバーカード専用窓口(予約制)

3月の休日及び開庁時間外のマイナンバー専用窓口は次のとおりです。
※休日及び開庁時間外の交付及び申請サポートには事前の予約が必要です。

◎開設日／受付時間

3月 8日(火) 午後5時30分～ 6時30分

3月13日(日) 午前8時30分～11時30分

◎場 所 山添村役場住民課

- ◎内 容
- ・マイナンバーカードの交付
 - ・交付申請サポート
 - ・暗証番号の再設定
 - ・電子証明書更新手続き

平日の開庁時間内においても、住民課ではマイナンバー専用窓口を設けています。
なお、交付申請用の写真をご希望の方は、同専用窓口にて有料（100円）で撮影も受付けています。
窓口にお越しの際は、事前に検温の上、マスクを着用してください。
発熱のある方、体調の優れない方は、来庁をお控えください。

問 住民課



OA機器の総合商社

オフィスのことなら!

奈良OAシステム株式会社

コピー、FAX、プリンター

防犯カメラ、各種システム、印刷・製本など

本社

〒635-0001 奈良県大和郡高市大字松塚755番地1
TEL 0745-23-7000 / FAX 0745-23-7300

奈良支店

〒630-8141 奈良県奈良市東京橋町3丁目1528-6 奈良OAビル3F
TEL 0742-50-1801 / FAX 0742-50-1804

三島西郡支店

〒518-0627 三重県名張市村松が丘7番町3丁目41番
TEL 0595-44-6666 / FAX 0595-44-6667

広報やまぞえに広告を掲載しませんか

有料広告掲載欄に広告を掲載する広告主を、毎月募集しています。店や会社のPR、催しごとの案内などにお気軽にご活用ください。

申込方法などは、村公式ホームページ「広報やまぞえ」または下記へお問い合わせください。

[HP] <https://www.vill.yamazoe.nara.jp/>

問 総務課



12/26 新しいしめ縄へ
掛け替えが行われました



村青年団OBを中心に実施している「しめつぐP」(プロジェクト)の一環として、ふるさとセンターの長寿岩に大きなしめ縄の掛け替えが行われました。「しめつぐP」では勝原地区、中峰山地区の遊休農地を活用したもち米作りを始め、新たな視点での農業の提案などが行われており、このもち米の藁を使ってしめ縄が作られています。

当日は昨年のしめ縄が取り外され、新しいしめ縄が掲げられました。

「しめつぐP」では、一緒に活動して下さる方を募集しています。

1/7 自動体外式除細動器(AED)が
貸与されました



日本赤十字社奈良県支部より、自動体外式除細動器(AED)が貸与されました。貸与されたAEDは、役場庁舎内の2階住民ホールに設置しています。

日本赤十字社は村民の皆さまをはじめ、多くの方々から寄せられた社費と寄付金をもとに様々な活動を行っています。

今後も赤十字活動へのご理解とご協力をよろしくお願いいたします。

1/19 児童館で
とんど焼きが行われました



児童館の運動場では、無病息災と学業成就を祈願して、新年の門松や正月飾りを青竹(あおだけ)で組んだやぐらで燃やし、この1年の成長を願いました。

今年も高学年児と職員の手作りのやぐらが勢いよく燃え上がり、青竹が割れる音と炎に子どもたちは喜んだ様子でした。また、書道教室で書いた作品を投げ入れ、空高く舞い上がると歓声を上げ、昔からのお正月行事を楽しんでいました。

山添水間コミュニティバスに「神野山公園線」を追加します

4月1日より、山添水間コミュニティバスに神野山公園線(北野~映山紅)を追加し運行します。皆さまのご利用お待ちしております。

- ▶運行期間 4月~11月
(令和5年からは、3月~11月運行)
- ▶運行曜日 日、月、火、金、土のみ運行
(水、木運休。ただし、水・木が祝日の場合は運行します。)
- ▶運行時刻

◆北野→映山紅(△は土、日、祝日のみ)

停留所名		▲			
北野	8:46	10:16	11:26	14:36	
めえめえ牧場	8:50	10:20	11:30	14:40	
鍋倉溪	8:54	10:24	11:34	14:44	
映山紅	8:56	10:26	11:36	14:46	

◆映山紅→北野

停留所名			
映山紅	11:40	14:24	17:35
鍋倉溪	11:42	14:26	17:37
めえめえ牧場	11:46	14:30	17:41
北野	11:50	14:34	17:45

関 総務課

今月の情報

詳しくは、
各問い合わせ先にご確認ください。

役場の
直通番号ご案内

市外局番 ☎ 0743

総務課 85-0041

行政相談、人権相談、情報公開、消費生活相談、議会、選挙、広報、統計、消防、防災、防犯、交通安全などに関すること

財務会計室 85-0416

出納・会計などに関すること

住民課 85-0044

戸籍、印鑑登録、住民票、村税、介護保険料、国民健康保険、諸証明、国民年金、福祉医療、児童手当などに関すること

保健福祉課 85-0045

社会福祉、保健・予防事業、生活保護、介護保険、地域包括支援センター、保育園、診療所などに関すること

環境衛生課 85-0047

簡易水道、下水道、公害、環境美化、蓄犬、エネルギーなどに関すること

地域振興課 85-0048

商工業、観光、移住定住、地域づくり、地方創生、ふるさと納税などに関すること

農林建設課 85-0046

農業委員会、農地・農業相談、農林水産、地籍調査、道路、河川、災害復旧などに関すること

教育委員会事務局 85-0049

学校教育、社会教育、社会体育、生涯学習、文化財、公民館などに関すること

山辺環境衛生組合
山辺衛生センター 85-0253

浄化槽維持管理、し尿汲取り

税・保険

**軽自動車の廃車手続きは
お済みですか**

使用していないバイクや農耕機はありませんか

令和4年度の軽自動車税(種別割)は、令和4年4月1日現在の所有者に課税されます。スクラップにした、または譲渡・盗難などで使用していない車両があれば、廃車・名義変更などの手続きをお願いします。手続きをされない場合、毎年税金がかかります。

▼奈良ナンバーの車両
左記へお問い合わせください。

◎軽自動車および126cc以上
250cc以下の2輪車

↓軽自動車検査協会奈良事務所
☎050-3816-11845

◎普通自動車および251cc以上の

2輪車

↓近畿運輸局奈良運輸支局
自動車手続ヘルプデスク
☎050-5540-2063

▼山添村ナンバーの車両
次の①と②をご用意の上、住民課の窓口へお越しください。

【必要なもの】

- ①ナンバープレート
- ※ナンバープレートがない場合は、窓口で申出てください。
- ②届出人の本人確認書類(マイナンバーカード、運転免許証など)

☒ 住民課

**自動車の検査・登録の
各種申請はお早めに**

毎年3月末は、決算期などの影響を受け、自動車の検査・登録の各種申請が窓口に集中します。

申請者の皆さま方に長時間お待ちいただく事態を緩和するため、自動

車の移転登録(名義変更)や抹消登録(廃車)などの各種手続き及び検査につきましては、できるだけ早期に済まされるようお願いいたします。

また、お越しの際は、マスクの着用・アルコール消毒などの新型コロナウイルス感染症防止対策への協力をお願いします。

☒ 近畿運輸局奈良運輸支局
☎050-5540-2063

※ガイダンスが流れましたら、037をプッシュしてください。
FAX0743-2310020
近畿運輸局ホームページ
<http://www.tlb.jp/kinki/>

募集・相談

新 山添村立学校

給食センター試食会について

令和3年7月に工事を開始した学校給食センターが、4月からの稼働

に向けて間もなく完成します。

つきましては、お披露目を兼ねた学校給食の試食会を開催します。

参加をご希望の方は、3月18日(金)午後5時15分までに村教育委員会事務局までお申込みください。

▼日時 4月5日(火)
午前11時30分から

▼場所 山添中学校(ランチルーム)

▼費用 無料

▼定員 40名(抽選)

村内在住者に限る

▼持ち物 スリッパ

▼献立 ごはん(山添産)、さわらの西京焼き、菜の花のおひたし、にゅうめん、牛乳

※食物アレルギーの除去食は行っていません。

※新型コロナウイルス感染症対策のため、中止する場合があります。

税・保険

健康・福祉

子育て・教育

環境・エコ

募集・相談

イベント・催し

その他

広告

山添村職員を募集します

【保健師】

▼応募資格

保健師の資格を有する人、又は令和4年3月末日までに資格を取得する見込みの人

▼募集人員 1名

▼試験内容 小論文、個人面接

▼試験の日時・場所

日時 随時

場所 山添村役場 会議室

▼応募方法

応募用紙は、役場総務課窓口にてお渡しします。(HPからも入手可)

応募用紙に必要な事項を記入、写真貼付の上、役場総務課まで直接持参するか書留など確実な方法で郵送してください。

▼受付期間

令和4年6月30日(木)
午後5時まで

※ただし、採用内定者(1名)が決定した時点で募集を終了します。

▼採用予定日

採用内定後、1カ月以内

☎ 総務課

<https://www.will.yamazoe.nara.jp>

令和4年度奈良県警察官(第1回)採用試験を実施します

▼第1次試験日

教養試験・論文試験

5月8日(日)

体力試験・口述試験

5月21日(土)、22日(日)のうち指定する1日

▼採用予定人員

警察官(大卒区分)

男性35人程度、女性5人程度

▼受験資格

平成元年4月2日以降に生まれた人で、学校教育法による大学(短期大学を除く)を卒業した人又は令和5年3月末日までに卒業見込みの人

▼受付期間

郵送(簡易書留で)

3月4日(金)～4月15日(金)

持参(直接左記受験申込先へ)

インターネット

(奈良県警ホームページから)

3月4日(金)～4月11日(月)

☎ 奈良県警察本部警務課採用係

〒630-08578

奈良市登大路町80番地

☎ 0120-1351-204

(採用フリーダイヤル)

<https://www.police.pref.nara.jp/category/5-0-0-0.html>

環境・エコ

4月のリサイクル物品回収日のお知らせ

4月のリサイクル物品回収日は次のとおりです。

回収日	大字名
4月 3日(日)	室津・松尾・的野・峰寺・桐山・北野・三ヶ谷・勝原・岩屋・毛原・切幡・伏拝・助命・箕輪・大塩・堂前
4月 10日(日)	春日・大西・菅生・上津・下津・遅瀬・中峰山・広代・中之庄・吉田・広瀬・鶴山・片平・葛尾

・紙パックは中をすすいで乾かし、切り開いてから出すようにしてください。

☎ 環境衛生課

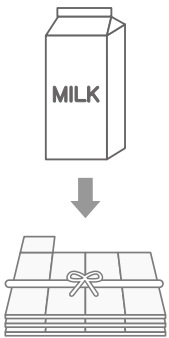

水道メーター検針・水道料金の支払いについて

本年4月から、簡易水道のメーター検針・水道料金の収納事務を村で行います。詳細については次のとおりです。

▼検針日

毎月1日から10日の間で検針を行います。

▼水道料金の明細について

検針時に水道料金の明細書を郵便ポストなどに投函します。

▼お願いしたいこと

水道メーターボックス付近で駐車や犬を飼うことなどは、検針の妨げとなりますので避けていただくようお願いいたします。

▼料金の支払方法について

↳口座振替払いの場合、口座振替申出の指定口座から、振替をさせていただきます。

令和4年度 納期限(口座振替日)

4月分	5月2日(月)
5月分	5月31日(火)
6月分	6月30日(木)
7月分	8月1日(月)
8月分	8月31日(水)
9月分	9月30日(金)
10月分	10月31日(月)
11月分	11月30日(水)
12月分	12月28日(水)

1月分 1月31日(火)
2月分 2月28日(火)
3月分 3月31日(金)

〔納付書払いの場合〕
毎月15日頃、納付書を郵送します。
令和4年度の納期限は上記納期限と同じです。

◎支払窓口

- ・山添村役場財務会計室
- ・南都銀行
- ・百五銀行
- ・奈良県農業協同組合
- ・北伊勢上野信用金庫
- ・近畿2府4県の各ゆうちょ銀行又は郵便局

その他

新型コロナウイルス初回接種
(1回目・2回目)を
まだお済みでない方へ

ワクチンは、新型コロナウイルス感染症の発症や重症化を予防する効果があります。

18歳以上の方で追加接種(3回目)ができる期限は令和4年9月30日までとなっているため、2回目接種を令和4年3月中に済ませてください。なお、接種を希望される方は、保健福祉課までお申込みください。

保健福祉課

議会だより 令和4年 第1回
議会臨時会の結果

第1回臨時会を、1月17日に開きました。

提出議案とその審議内容

〔 補正予算 〕

▼令和3年度山添村一般会計補正予算(第7号)について(全会一致で可決)

補正予算の内容 (単位:千円)

○令和3年度山添村一般会計補正予算(第7号)

補正前の額	補正額	計
3,508,845	70,283	3,579,128

子育て世代への臨時特別給付金、住民税非課税世帯等に対する臨時特別給付金など。

ドクターカーによる医療活動のご理解とご協力をお願いについて

奈良県広域消防組合では、奈良県立医科大学附属病院と協同し、医師、看護師が救急車に同乗するドクターカーを運行しています。

ドクターカーは、重症患者を病院搬送する救急車と合流することで、救急現場でいち早く高度な治療を提供し、医師と看護師による治療を開始して、救命及び後遺症の軽減につながることを目的にしています。

また、このドクターカーと救急車の合流の際には、店舗や飲食店の駐車場などに車両2台が並んで活動を行います。関係者の方に一声かけて、駐車場や空地の利用をお願いすることがあります。どうか重症患者を救うドクターカー活動にご協力をお願いします。

奈良県広域消防組合

警防部救急課

☎0744-26-0116
(平日9時~17時)

全国一斉春の火災予防運動を実施します

3月1日から3月7日まで全国一斉春の火災予防運動を実施します。奈良県内では例年ないペースで死傷者が出る住宅火災が発生してい

ます。

住宅火災による死亡原因の約7割は火災からの逃げ遅れによるものです。また、火災による死者は夜間に多く発生する傾向にあります。

各ご家庭の住宅用火災警報器(以下、住警器)の設置は済みですか。また、設置済みの住警器は、定期的な点検をしていますか。

設置されていない方は大切な命や財産を守るために速やかに設置してください。また、電池切れや機器の劣化に備え、設置から10年を目安に交換しましょう。

※住警器は、奈良県広域消防組合火災予防条例によりすべての住宅に設置が義務付けられています。

就寝中の火災からの逃げ遅れを防ぐため、煙式の住警器を寝る部屋に設置しましょう。

山添消防署 予防課

☎85-0304

令和4年の区長をご紹介します

勝原	今谷和道
----	------

税・保険

健康・福祉

子育て・教育

環境・エコ

募集・相談

イベント・催し

その他

広告

村内 イベントカレンダー

3 月

村主催の催しや、リサイクル物品などの回収日などを1カ月分のカレンダーにまとめました。皆さまの予定なども書きこんでいただき、自分だけのカレンダーとしてご活用ください。各種詳細は、本紙該当ページや「家庭ごみの分け方・出し方」ポスターをご覧ください。

[2/28 ~ 4/10]

月	火	水	木	金	土	日
2/28	1	2	3	4 すくすく広場	5	6 Ⓢ健康のための運動(波多野公) Ⓢ山添村スケッチ教室(波多野公)
7	8	9	10 Ⓢメタルエンボッシングアート(東山公)	11 人権相談・行政相談	12	13 Ⓢ簡単なおうちパン作り(豊原公)
14	15	16 保育園開放 Ⓢ毛筆に親しもう(東山公)	17	18	19	20
21 ※春分の日	22 Ⓢかぎ針編み教室(東山公)	23	24 すくすく広場	25 健康ウォーキング(遅瀬)	26 Ⓢ和太鼓教室(東山公)	27
28	29	30	31 国民健康保険税 介護保険料 納期限 Ⓢ健康体操(波多野公)	4/1	4/2	4/3 リサイクル物品回収日①
4/4	4/5	4/6	4/7	4/8	4/9	4/10 リサイクル物品回収日②

カ
レ
ン
ダ
ー
の
見
方

- ◇緑色の欄は役場が休みの日です。
- ◇「リサイクル物品回収日」中の「①」「②」はグループが分かれていることを表しています。該当グループの確認は環境衛生課発行の「家庭ごみの分け方・出し方」のポスターでご確認ください。
- ◇Ⓢは公民館事業の「生涯学習教室」を表しています。※名称が長い教室名は略称を使用。
- ◇上記掲載の催しは、新型コロナウイルスの影響により、中止または延期になる可能性があります。予めご了承ください。詳しくは、各種問い合わせ先へお問い合わせください。



伊賀城和 (伊賀・山城南・東大和) 定住自立圏ニュース

城伊
和賀

伊賀市

笠置町

山城南

山添村



【問い合わせ】 伊賀市総合政策課

☎ 0595-22-9620 FAX 0595-22-9672

✉ sougouseisaku@city.iga.lg.jp

◆ロゴマークができました

待望のロゴマークが完成しました。明るい色彩でぬくもりが感じられる仕上がりになっています。

伊賀城和定住自立圏を構成する市町村の位置や形をイラストで示し、生活圏を共有する圏域の一体感をイメージしています。

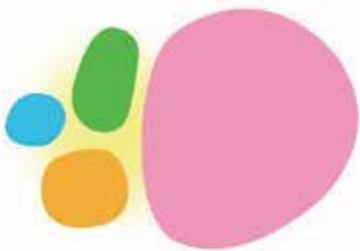

新しいロゴマークをPRする4市町村長
※写真撮影時のみマスクを外しています。

伊賀城和

略称である「伊賀城和」の文字の中にも圏域市町村のイラストを盛り込み、圏域名の表記にも一体感を表しています。

今後ロゴマークを活用することで、圏域の一体感を養い、エリアプライド（圏域の誇り・自尊心）の醸成をめざすとともに、より一層圏域の結びつきが強くなることを期待します。

◆第5回推進協議会

1月21日(金)、伊賀市役所で「第5回伊賀・山城南・東大和定住自立圏推進協議会」を開き、伊賀市長をはじめ、笠置町長、山城南村長、山添村長らが出席しました。

会議では、第2期共生ビジョンの最終案について話し合った後、ロゴマーク案を全会一致で承認しました。
※第2期共生ビジョンは、次号以降で紹介します。

◆圏域証リニューアル

ロゴマークの完成に伴い、圏域証もリニューアルしました。

圏域証は、各自治体のホームページからダウンロードできます。総合政策課または各町村役場でも配布していますので、ご希望の方はお問い合わせください。



会議の様子



伊賀市長



笠置町長



山城南村長



山添村長

みんなの
広場

山添俳句教室（一月句会より）村手圭子選

寒梅の丈余の幹を生けむとす 向井 弥栄

風花に足をとどむる散歩道 椋本 房江

洗熊来るやも檻に鏡餅 尾上 正典

炭竈のいま黒々と煙吐く 神田 幸子

庭祠飯にまろべる寒雀 田畑 茂代

年々に母に似てくる初鏡 中島ミツ子

雪舟の尖る山水冬襖 西岡たか代

春雨や箴の音聞く城下町 淵脇 逸郎

宣長の生家の庭に蓬摘む 松尾 忠子

寒晴れや金剛葛城二上山 村手 圭子

■閉じ込められていた大地の中から解放されたように、草の芽が動き出しました。人の暮らしも春へと動き出します。
大和なる茶粥に昨夜（よべ）の年の豆（青豆）

Let's Learn English! ALTと一緒に英語を勉強しよう③

- ◇ Congratulations!
【訳】 おめでとうございます！
- ◇ Best of luck!
【訳】 幸福を祈っています！



▲絵：マッケンジー先生



Small Talk (世間話)

◇ Congratulations to all the graduating students at Yamazoe JHS, Yamazoe ES, and Bunko. It has been a difficult year. But, you all worked very hard. As a teacher, I am very proud of everyone. Please keep doing your best in English!

【訳】 山添中学校、やまぞえ小学校、そして分校の卒業生のみなさん、ご卒業おめでとうございます。今年は大変でしたが、みなさんは一生懸命頑張りました。先生として、みなさんを誇りに思っています。これからも、英語を頑張っていってください。

月	火	水	木	金	土
28コロナワクチン	3/1*	2	3	4*	5
7コロナワクチン*	8	9	10*	11	12
14コロナワクチン	15*	16	17	18*	19
㊠祝コロナワクチン	22	23*	24	25*	26
28コロナワクチン	29*	30	31	*印は夕診もある日を示す(17時~19時)。	

野村医院 3月予定
変則診療日に注意
ご予約を！ ☎85-0439

緑色が診療日です。
3月は木曜も診療日があります(10日&24日)。

毎月曜はコロナワクチン(保健福祉センター)。



<https://nomuraclinic.pro/>
<https://nomuraclinic.pro/>

マイナンバーカードの申請はお早め!

申請書のダウンロードは左記URLよりお願いいたします。必要な方は、住民課でも発行できます。

▼申請方法、申請書ダウンロード

<https://www.kojinbangou-card.go.jp/kofushinse-yubin/>

問 住民課



今月の村税納期限をお知らせします

- ◎国民健康保険税
- ◎介護保険料

納期限 3月31日

期限までに納めましょう。

山添村自治体放送をご覧下さい

ケーブルテレビ11チャンネルで、毎日24時間放送中。役場などからのお知らせを配信しています。ぜひ、ご覧ください。

問 総務課

※ケーブルテレビのプラン変更や新設などについては、こまどりケーブルへ直接ご連絡ください。

防災行政無線の定期放送を実施しています

防災行政無線の動作確認のため、定期放送を実施しています。

▼戸別受信機

毎週土曜日 午後6時

▼屋外スピーカー

毎月15日 正午

問 総務課（不具合など）

毎月11日は人権を確かめよう日 人権相談・行政相談を開設します

▼日程 3月11日（金）

▼時間 午前9時～11時30分

▼場所 役場 会議室1-4

問 総務課

電話による人権相談・行政相談をご活用ください

◎人権相談

みんなの人権110番

☎0570-0003-110

奈良地方事務局

◎行政相談

行政苦情110番

☎0570-090110

問 奈良行政監視行政相談センター

村の人口

[令和4年1月末現在()は前月比]

人口：3,299人 (-8)
 男性：1,589人 (-5)
 女性：1,710人 (-3)
 世帯数：1,341世帯 (-1)

1月中の移動

出生：0人
 死亡：5人
 転入：6人
 転出：9人



山添村に住所がある人の動きを表しています。

てんいち先生



N-1グランプリinいが2021の
表彰式が行われました



N-1グランプリとは、伊賀・山城南・東大和定住自立圏(山添村と三重県伊賀市・京都府笠置町・京都府南山城村)の取組みとして圏域で活動する団体を住民自らが応援し、行政が表彰する事業です。

今回22の団体が参加し、本村からも「ブックカフェひろせ」、「波多野地区活性化協議会」「しめつぐPJ」「やまぞえハイジ」の4団体が参加しました。

参加団体は、各々の活動内容をまとめたパネルを作成しました。作成したパネルは令和3年10月1日から11月15日までの間、圏域各市町村の展示会場で展示され、来場者に一番応援したい団体に投票していただき、結果1,061名の方が投票してくださりました。

表彰式では、「ブックカフェひろせ」が271票を獲得し見事グランプリに輝きました。



〈ブックカフェ ひろせ〉



〈波多野地区活性化協議会〉



〈しめつぐPJ〉



〈やまぞえハイジ〉

活動パネルを詳しくご覧になれる方はこちら→



今月の表紙の裏話

今月の表紙はめえめえ牧場で生まれた子羊です。

2月から3月は羊のベビーラッシュです。

今年も多くの子羊が生まれています。

元気に牧場を走り回る子羊をぜひ見に来てください。



本紙は、インターネットで無料配信するサービス「マイ広報紙」に登録しています。スマホやパソコンからご覧いただけます。

HP | <https://mykoho.jp>



右のQRコードからもご覧いただけます。

