

広報やまぞえ

# yamazoe

これからも住みつづきたい村づくり

12  
2020.DEC  
No.650

P3

## 年末年始の応急診療所

＝ 目 次 ＝

P 2 村のできごと

P 6 今月の情報

P 11 イベントカレンダー

ほか



## 10/20 やまぞえ小学校で 交通安全教室が開かれました



新型コロナウイルス感染症の影響で、やまぞえ小学校の1年生が初の試みとしてウォークスルー型の交通安全教室に参加しました。

例年は4月に1年生が歩行・2年生が自転車を対象として交通安全教室を開催しています。

参加した児童は、実技終了後の座学で、警察官の方の話を真剣に聞き、当日学んだことを一生懸命思い出しながら交通安全についての意識を高め、正しい交通ルールを身に付けていました。

## 10/24 神波多神社 秋季例大祭が開かれました



今年は、新型コロナウイルス感染症防止対策のため、神波多神社秋季例大祭は神事のみが執り行われました。

例年は、獅子神楽などが行われ、道化が先導して御旅所である「牛ノ宮」までみこしのお渡りが行われます。

神波多神社は疫病神の牛頭天王が祀られています。参列者は未だ猛威を振るう新型コロナウイルス感染症の収束を祈り、祝詞に耳を傾け、玉串を奉奠しました。

## 10/27 保育園児緑組交流 「秋の収穫体験」が行われました



秋晴れのもと、奈良県農協山添支店が食農教育の一環で地域交流を図ることを目的に管理されている畑で、園児14名がさつま芋と落花生の収穫を体験しました。はじめに絵本でさつま芋が畑で育つ様子について学習し、実物のツルの長さを観察した後、いよいよ収穫を開始。茎を引っ張ると、土の中から大きなさつま芋と鈴なりの落花生がごろごろと姿を現し、子どもたちは歓声をあげながら土に触れ、収穫の喜びと大地の恵みに感謝するひとときを過ごしました。

## 11/4 秋の叙勲



加太美子さん（菅生）が、令和2年11月3日付けの秋の叙勲で、瑞宝単光章を受章されました。

加太さんは、村職員（保育士）として昭和47年に旧西豊保育所に奉職以来、村内全ての保育所で保育士並びに園長として保育業務に精励され、平成21年にひまわり保育園長として退任されるまでの37年間、児童福祉の増進に大きく貢献されました。現在も村内保育園の保育現場で、臨時保育士としてご活躍をいただいています。

この度の受賞をお慶び申し上げます。

11/3～29 羊フェス 2020が開催されました



今年、新型コロナウイルス感染症防止対策として、日程を1ヵ月間に分散してひつじまつりが開催されました。

羊と一緒にめえめえ牧場内を歩く「羊のお散歩」や木工教室、羊毛館でのかわいい羊のマスコット作りなど、様々な催しが開催されました。

初日は爽やかな秋晴れとなり、来場者も多くみられました。

子どもたちは羊せんべいを片手に、たくさんの羊たちとのふれあいを楽しんでいました。

11/8 伝統文化こども フェスティバルが開催されました



山添伝統文化こども教室の子どもたちが、「第18回伝統文化こどもフェスティバル」で日頃の練習の成果を発表しました。こども狂言教室の指導者「菅生 春楽社」さんによる狂言で始まり、御殿万歳や民話、わらべ歌など古くから村に伝わる伝統芸能が発表され、玄関ホール前に書道教室の作品が展示されました。

今年、新型コロナウイルス感染症防止対策のため規模を縮小し、観客はご家族の方のみに限定したため、自治体放送での放映を予定しています。ぜひご覧ください。

TOPICS

年末年始の近隣市応急診療所のお知らせ

令和2年12月30日（水）～令和3年1月3日（日）までの近隣市応急診療所について、下記のとおりお知らせします。

☎ 保健福祉課

医療機関名	診療日	受付時間	所在地
奈良市立休日夜間応急診療所 (内科・小児科) ☎0742-34-1228	12月30日～ 1月3日	午前9時30分～午後6時30分 午後9時30分～翌午前5時30分	奈良市柏木町 519-28
奈良市立休日歯科応急診療所 (歯科) ☎0742-70-4182	12月30日～ 1月3日	午前9時30分～11時30分 午後1時～3時30分	奈良市左京 5丁目3-1
天理市立休日応急診療所 (内科・小児科) ☎0743-63-3257	12月30日～ 1月3日	午前10時～午後4時	天理市富堂町 300-11
名張市応急診療所 (内科・小児科) ☎0595-63-3913	12月30日～ 1月3日	午前9時～11時30分 午後3時～4時30分 午後8時～10時30分	名張市朝日町 1361-4
伊賀市応急診療所 (内科・小児科) ☎0595-22-9990	12月30日～ 1月3日	午前9時～11時30分 午後2時～4時30分 午後8時～10時30分	伊賀市上野桑町 1615

※年末年始は大変混み合うことが予想されますので、必ず電話で確認後受診してください。

※健康保険証、各種医療費受給者証は必ずご持参ください。

## 水道管の防寒対策をしましょう

冬は外気温が下がると水が水道管の中で凍結・膨張し、蛇口から水が出なくなったり、配管の繋ぎ目にひびや亀裂が入ることがあります。特に露出した配管や、北向きの日陰などにある配管、水道メーター付近などは、漏水が起こりやすいため注意が必要です。自宅の水道配管を確認し、防寒対策をしっかりと行いましょう。

☑ 環境衛生課

### 対策例

水道蛇口	保温材や布（毛布など）を巻き、濡れないように上からビニールを巻く。
露出した配管	
メーター付近	メーターボックス内に発泡スチロールを入れ、ボックスの上に段ボールなどをかぶせて保温する。



### 漏水時の対応について

もし漏水が起こってしまったら、必ず下記の「山添村指定給水装置工事事業者」に水道管の補修を依頼してください。指定事業者以外の業者に補修を依頼すると、水道料金の減免措置が適用されませんのでご注意ください。

#### ●山添村指定給水装置工事事業者（令和2年12月1日現在）

##### 【村内事業者】

所在地	事業者名	連絡先
遅瀬	(株)MAKOTO	85-1080
堂前	畑中電業社	87-0093
勝原	城戸工業	87-0900
岩屋	(株)中阪商店	87-0984
峰寺	丸尾電気商会	86-0309

##### 【村外事業者】

所在地	事業者名	連絡先
奈良市	(株)福西工務店	0743-82-1610
	(株)野矢設備工業所	0742-43-7655
	(有)東川設備	0742-33-0489
	ナカオ(株)	0742-36-8735
天理市	大橋工業(株)	0743-62-3860
	日誠建設(株)	0743-68-1570
香芝市	新世紀建工(株)	0745-77-4348
宇陀市	(株)水野設備	0745-82-0406
	(有)東和技研工業	0745-82-4127
名張市	白石設備工業(株)	0595-41-2036
木津川市	西城設備	0774-39-8671
横浜市	(株)クラシアン	0120-063-500





## 大和まほろば圏域ニュース

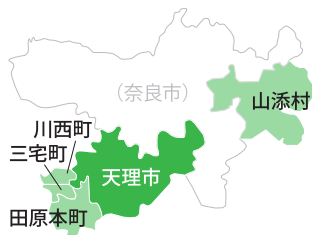

大和まほろば定住自立圏の市町村のつながりを深めるために、圏域市町村（天理市・山添村・川西町・三宅町・田原本町）の情報を、隔月で広報誌に掲載しています。今月号は、川西町の情報をご紹介します。

## Vol.18 ● 川西町 ● 面塚・観世能発祥の地

## ● 面塚の伝説

「室町時代のある日のこと。空が急にくもり、異様な怪音とともに寺川のほとりに、天から降ってきたものがあった。それは翁の能面と一束のねぎ。村人たちは能面をその場に丁寧に葬り、ねぎはその地で栽培することにした。その後、ねぎは見事に育ち『結崎ネブカ』として名物になった」

これは、川西町結崎にある『面塚』の伝承です。ここに出てくる翁の能面は、能に使うもので、結崎が能ゆかりの地であることを物語っています。諸説ありますが、面塚は使われなくなった能面を葬る場所であったともいわれ、昔から敬われていた場所であることがうかがえます。

## ▼ 観世流能のルーツ

川西町結崎には「結崎座」という猿楽の一座がありました。室町時代初期に観阿弥が大夫（座の代表）となり、結崎に住んだといわれています。のちに京都へ進出し、都の文化を吸収。庶民の芸能であった猿楽を、優雅で洗練された芸術に進化させました。この結崎座が観世流の能のルーツといわれています。

## ▼ 住民の憩いの場

昭和11年には面塚に碑が建てられました。観世流二十四世宗家である観世左近師の筆によるものです。その碑を囲む玉垣には、奉納した全国の能楽師らの名前が刻まれています。現在、周囲は公園が整備されているので、散歩の休憩場所や住民らの憩いの場所にもなっています。



## 広報やまぞえに広告を掲載しませんか

有料広告掲載欄に広告を掲載する広告主を、毎号募集しています。店や会社のPR、催しごとの案内などお気軽にご活用ください。

申込方法などは、村公式ホームページ「広報やまぞえ」または下記へお問い合わせください。

☎ 総務課

[HP] <https://www.vill.yamazoe.nara.jp/>





## 今月の情報

詳しくは、  
各問い合わせ先に  
ご確認ください。

役場の  
直通番号ご案内

市外局番 ☎ 0743

**総務課 85-0041**

行政相談、人権相談、情報公開、消費生活相談、議会、選挙、広報、統計、消防、防災、防犯、交通安全などに関すること

**財務会計室 85-0416**

出納・会計などに関すること

**住民課 85-0044**

戸籍、印鑑登録、住民票、村税、介護保険料、国民健康保険、諸証明、国民年金、福祉医療、児童手当などに関すること

**保健福祉課 85-0045**

社会福祉、保健・予防事業、生活保護、介護保険、地域包括支援センター、保育園、診療所などに関すること

**環境衛生課 85-0047**

簡易水道、下水道、公害、環境美化、蓄犬、エネルギーなどに関すること

**地域振興課 85-0048**

商工業、観光、移住定住、地域づくり、地方創生、ふるさと納税などに関すること

**農林建設課 85-0046**

農業委員会、農地・農業相談、農林水産、地籍調査、道路、河川、災害復旧などに関すること

**教育委員会事務局 85-0049**

学校教育、社会教育、社会体育、生涯学習、文化財、公民館などに関すること

山辺環境衛生組合

**山辺衛生センター 85-0253**

浄化槽維持管理、し尿汲取り

## 税・保険

### 特別弔慰金の請求はお済みですか

戦没者等のご遺族の皆さまへ、第11回特別弔慰金の申請受付・相談を住民課窓口で行っています。

#### ▼対象者

戦没者等の死亡時のご遺族で、令和2年4月1日において、公務扶助料や遺族年金などを受取る方がいない場合、次の順番による先順位のご遺族お一人。

- 1 戦傷病者戦没者遺族等援護法による弔慰金の受給権者
- 2 戦没者等の子
- 3 ①父母 ②孫 ③祖父母 ④兄弟姉妹

※戦没者等の死亡当時、生計関係有していることなどの要件を満たしているかどうかにより、順番が入替わります。

4 右記1から3以外の三親等内の親族

※戦没者等の死亡時まで引続き1年以上生計関係を有していた方に限ります。

#### ▼支給内容

額面25万円、5年償還の記名国債 ※申請から支給までに一定の期間を要します。

#### ▼請求期限 令和5年3月31日

#### ▼持ち物

委任状(注)、印鑑、手数料(戸籍抄本等発行用)、本人確認書類(免許証など)

(注) 代理人が来庁される場合必要。

※戦没者等の死亡当時のご遺族のお名前、続柄、生年月日、ご遺族が亡くなられている場合は死亡日などを聞かせていただきます。わかる範囲で結構です。事前にお調べ願います。(ご希望の方に様式を送付します。)

#### 問 住民課

## 子育て・教育

### 保育園入園手続きのご案内

令和3年度から新しく入園を希望される方は、申請手続きが必要です。

「令和3年度山添村立保育園利用案内」を保健福祉課窓口にて配布しますので、お申込みの前に必ず内容をご確認ください。

なお、例年開催しております保育園入園説明会は、新型コロナウイルス感染症拡大防止のため行いません。詳細は保健福祉課にお問い合わせください。

#### ▼受付期限

令和3年2月5日(金)まで

#### ▼対象

令和3年4月から新しく入園を希望される幼児の保護者 ※申請書類は保健福祉課窓口またはホームページから印刷できます。



問 保健福祉課  
hoikuen  
[https://www.vill.yamazoe.nara.jp/life/kurashi\\_guide/kosodate/](https://www.vill.yamazoe.nara.jp/life/kurashi_guide/kosodate/)





**令和3年山添村成人式  
開催のお知らせ**

▼日時 令和3年1月10日(日)

- 受付 10時30分～
- 開式 11時～

▼場所 ふるさとセンター  
ふれあいホール

▼内容 式典、記念撮影等

令和3年成人式は、新型コロナウイルス感染症防止対策を行った上での開催となりますので、新成人の皆さまのご協力をお願いいたします。

なお、今後の状況によっては内容の変更や中止となる場合もありますのでご了承ください。その場合は新成人の皆さまにお知らせいたします。

▼問い合わせ先 教育委員会事務局

**「山添村放課後児童クラブ」の  
利用申請について**

令和3年度「山添村放課後児童クラブ」の利用には、申請が必要です。

▼申請期限

令和3年1月22日(金)、午後5時まで

▼必要書類 ①利用申請書

②保護者の就労証明書など

※家庭での保育ができないことを証明できるもの(勤務先などに依頼してください)

③児童が加入している健康保険証の写し

**【放課後児童クラブの概要】**

▼場所 村立児童館・老人憩の家

▼電話番号 85-0579

▼定員 55人

※定員を超える申請がある場合は、待機をお願いする場合があります。

▼お問い合わせ先 保健福祉課

	小学校就学児童	村内保育園入園児童
対象児童	やまぞえ小学校に就学している児童で、保護者などが就労などにより、昼間家庭にいない児童	村内保育園に入園している児童で、保護者が就労等により保育園での保育時間終了後も家庭での保育ができない児童(ただし、3歳未満児を除く)
利用日・時間	○月～金曜日：授業終了後～午後7時 ○第1土曜日：午前8時30分～正午 ○長期休業日(夏・冬・春休み期間)：午前8時30分～午後7時 ※国民の祝日・8月13日～15日、12月28日～1月4日の間は除く。	○月～金曜日：保育時間終了後(午後5時)～午後6時15分 ※国民の祝日・8月13日～15日、12月28日～1月4日の間は除く。

**環境・エコ**

**◆ごみの収集日について**

**◆ごみの収集日について**

収穫区域	ごみの種類	年内最終の収集日	年始最初の収集日
室津・松尾・的野・峰寺・桐山・北野・大西・上津・下津・伏拝・助命・箕輪・大塩・堂前	可燃ごみ	12月28日(月)	1月4日(月)
	不燃ごみ	12月2日(水)	1月20日(水)
	粗大・有害ごみ	12月16日(水)	
春日・菅生・遅瀬・中峰山・広代・中之庄・吉田・広瀬・鶴山・片平・葛尾・三ヶ谷・勝原・岩屋・毛原・切幡	可燃ごみ	12月29日(火)	1月5日(火)
	不燃ごみ	12月9日(水)	1月13日(水)
	粗大・有害ごみ	12月23日(水)	

年末年始のごみ収集休止期間は12月31日(木)から1月3日(日)までです。ご理解、ご協力をよろしくお願いいたします。

**◆犬・猫の引取り業務について**

年末年始は郡山保健所の動物愛護業務が休止となるため、飼い犬・飼い猫または所有者が判明しない猫の引取りができません。

なお、人が野良犬に噛まれているなど、緊急の場合は環境衛生課までご連絡ください。

▼相談窓口 奈良県郡山保健所衛生課

令和2年12月29日(火)～令和3年1月3日(日)

▼業務休止期間

環境衛生課  
奈良県郡山保健所衛生課  
獣疫生活衛生係

☎ 0743-51-0193

**◆みようがの苗の購入費を補助します**

農業委員会では耕作放棄地を解消するため、みようがの栽培を行っています。

みようがは自生もしている強い植物で、栽培は難しくありません。日陰で育つうえに病気や虫に強いため比較的簡単に育てることができ、一度植えると放っておいても地下茎が増え、3年から5年は同じ場所で収穫することができます。コストパフォーマンスの高い野菜です。今回、みようがの苗の購入について

税・保険

健康・福祉

子育て・教育

環境・エコ

募集・相談

イベント・催し

その他

広告



補助を行いますので、皆さんもみよ  
うがの栽培を始めてみませんか。

▼苗の価格 250円/kg

※通常500円/kgの半額補助

▼申込方法

令和3年1月12日(火)までに、  
お近くの農業委員または農地利用最  
適化推進委員へお申込みください。

【参考】

○令和2年に農業委員会では、60㎡  
(4m×15m)で34・5kg収穫し、  
370円/kgで出荷しました。

○10㎡あたり約10kgの植付が目安で  
す。

○収穫したみようがは農業委員会が  
収穫したものと一緒に出荷可能で  
す。(農業委員会では毎年9月に  
出荷)

○みようがは、  
半日陰と湿った  
土壌を好みます。



問 農林建設課

## 募集・相談

毎月11日は人権を確かめ合う日  
人権相談・行政相談を開設します

▼日程 12月11日(金)

▼時間 午前9時～11時30分

▼場所 山添村役場会議室1-4

問 総務課

12月10日は「人権デー」

12月4日～10日は「人権週間」です

国際連合は、昭和23年(1948  
年)第3回総会で世界人権宣言が採  
択されたのを記念し、第5回総会  
において採択日の12月10日を「人  
権デー(Human Rights  
Day)」と定めるとともに、加盟  
国などにこれを記念する行事を実施  
するよう呼び掛けています。

法務省と全国人権擁護委員連合会  
は、毎年、関係機関などの協力を得  
て、「人権デー」を最終日とする1  
週間(12月4日から10日まで)を「人  
権週間」と定め、人権尊重思想の普  
及高揚のための啓発活動を全国的に  
展開しています。

皆さんも、この機会に人権につい  
て、もう一度考えてみませんか。

問 総務課

萌こころの相談室を  
ご活用ください

精神障害者および家族の支援をし  
ている社会福祉法人萌では、障害者  
週間にちなみ、広く県民を対象にし  
た電話相談事業を実施します。

眠れない日や気分が落ち込む日が  
続く、やる気が出ない、不安でしか  
たない、精神科の受診や薬への不安  
など、精神保健福祉に関する相談を

受け付けます。困っていることやつら  
い気持ちに耳を傾け、支援機関や制  
度の情報を提供します。秘密は厳守  
しますので、お気軽にご相談くださ  
い。

なお、相談料は無料です。※通話  
料はかかります。

▼実施日 12月7日(月)～11日(金)

▼時間 午前9時～午後9時

▼電話 0743-85-5639

問 地域活動支援センターなつ  
つ 0745-23-8105

放送大学令和3年度

1学期生を募集します

放送大学では、左記のとおり令和  
3年4月(第1学期)入学制の募集  
を行います。

▼出願期間

第1回 11月26日(木)～令和3  
年2月28日(日)

第2回 令和3年3月1日(月)

～16日(火)

▼資格

①満15歳以上の方

1科目から学習する専科・科目履  
修生として入学できます。

②満18歳以上で高校卒業などの大学  
入試資格をお持ちの方

書類選考で大学卒業をめざす全科  
履修生として入学できます。

③①で所定の16単位以上を習得し、  
満18歳以上になった方

②の大学卒業をめざす全科履修生  
として入学できます。

詳しくは大学のホームページなど  
をご覧ください。

問 放送大学奈良学習センター

0742-20-7870

<https://www.ouj.ac.jp>



林業退職金共済制度

(林退共)をご活用ください

林退共は林業界で働く方のために  
国が作った退職金制度です。この制  
度は、従事者が林業界をやめたとき  
に林退共から退職金を支払うとい  
う、いわば林業界全体の退職金制度  
です。詳しくは左記にお問い合わせ  
ください。

問 独立行政法人

勤労者退職金共済機構

林業退職金共済事業本部

03-6731-2889

[http://www.rintaikyotaisyokukin.  
go.jp](http://www.rintaikyotaisyokukin.go.jp)



その他

年末年始の役場直直業務が外部委託になります

本年12月28日(月)から令和3年1月3日(日)まで、役場本庁舎の直直業務は、働き方改革の一環として総合警備会社に業務委託することとなりました。

休日中の午後5時15分から翌日8時30分の間における届出に関しては、従来と変わりなく受付を行います。お問い合わせなどについては、業務によって返答に時間をいただく場合があります。ご理解とご協力をいただきますようお願いいたします。

なお、同期間中の日直業務については、従来どおり職員が行います。

特別養護老人ホーム

整備事業者の選定結果について

本村では、高齢化の進行と高齢者が住み慣れた地域で安心して暮らせるよう、村内(ふるさとセンター敷地内)において特別養護老人ホームの整備運営を行う事業者を公募し、山添村特別養護老人ホーム整備事業者選定委員会の審査を経て、奈良県

に要望書を提出していただきました。その結果、10月30日付けで奈良県から次のとおり整備事業者が選定されました。

選定結果

整備事業者 社会福祉法人大和会  
保健福祉課

広報1月号発行日のお知らせ

次号「広報やまぞえ」1月号の発行日は、令和2年12月30日(水)に変更させていただきます。

総務課

年末年始の火の用心にご協力をお願いします

火事のない穏やかな年末年始を迎えるために、左記のことに注意しましょう。

- ▼暖房器具、ガスコンロなどの周りに燃えやすい物を置かない。
- ▼暖房器具は説明書をよく読み、正しく使う。
- ▼暖房器具を移動したり、給油するときは、必ず火を消す。
- ▼灯油など、危険物を保管するときは、風通しの良い場所に置く。
- ▼家の周りに燃えやすい物を置かない。

山添消防署は、皆さまの防火意識

の高揚をめざすとともに、大切な命と財産を守るため、次の行事を行います。

巡回パトロールの実施

特別警備と巡回広報の実施

山添消防署予防課  
☎ 85-0304

議会だより

令和2年 第3回  
議会臨時会の結果

第3回臨時会を、10月22日に開きました。

工事等請負契約の締結についてと特別委員会の設置及び委員定数についての2件が提出され、採決の結果、全件可決しました。

提出議案とその審議内容

【 契約 】

▼工事請負契約の締結について

(全会一致で可決)

工事名 山添村簡易水道(西部地区)

水道施設改良工事(配管その5)

入札方法 一般競争入札

金額 71,105,100円

相手 大字西波多4519番地3

栗田建設

代表者 栗田 憲和 氏

工期 契約日から令和3年3月25日

【 その他 】

▼特別委員会の設置及び委員定数について

(議員提案 全会一致で可決)

本村の今後の学校等を取り巻く教育環境を総合的に検討する「学校等の在り方特別委員会」(定数10人)を設置しました。

学校等の在り方特別委員会構成表	
委員長	下川 俊文
副委員長	向井 秀充
委員	
奥谷 和夫	吉矢 義彦
三宅 正行	大谷 敏治
福井 新成	永谷 義博
太田 清三	川畑 和之



税・保険

健康・福祉

子育て・教育

環境・エコ

募集・相談

イベント・催し

その他

広告



## イベント・催し

※新型コロナウイルスの影響により、中止または延期になる可能性があります。予めご了承ください。詳しくは、各種問い合わせ先へお問い合わせください。

# 生涯学習教室

問 教育委員会事務局 / 歴史民俗資料館・波多野公民館 ☎ 85-0250  
東山公民館 ☎ 86-0001 / 豊原公民館 ☎ 87-0001

日 (曜日)	学習メニュー	時間	対象者	主催 (申込先)	開催場所	備考
3(木)	健康体操 「リズムに合わせて健康づくり」	13:30～15:00	一般成人	東山 豊原 波多野 公民館	波多野 公民館 研修室	定員：先着7名
4(金)	ちぎり絵を楽しみましょう	9:30～11:30	一般成人	東山 公民館	東山公民館 大会議室	参加費：1,000円 申込締切：11月25日
6(日)	山添村を描こう教室	13:30～16:00	どなたでも	波多野 公民館	波多野 公民館 研修室	持ち物：筆記用具 絵画セット
6(日)	みかんのコンポート (みかんの甘煮)	10:00～11:30	一般成人	東山 豊原 波多野 公民館	豊原公民館 調理室	参加費：500円 定員：先着10名 持ち物：エプロン、三角巾、 マスク、蓋のついた入れ物
11(金)	「スマホ写真の上手な 撮り方」講座	10:00～11:30	どなたでも (お子さま連れの方 も大歓迎です)	東山 公民館	東山公民館 大会議室	申込締切：12月9日
12(土)	古文書入門講座	13:30～15:00	どなたでも	豊原 公民館	豊原公民館 トマト ホール	参加費：300円 申込締切：12月9日
12(土)	子ども和太鼓教室	19:00～20:30	保育園年長～ 小学生(中学生 以上は要問合せ)	東山 公民館	旧北野 小学校 体育館	参加費：200円 定員：各10名 申込締切：12月4日
13(日)		10:00～11:00	未就園児～ 保育園年中			
13(日)	アレンジメント フラワー 教室 師走を楽しむ「クリ スマスワッグ」を作ろう	13:30～16:00	一般成人	東山 豊原 波多野 公民館	東山公民館 大会議室	参加費：2,000円 定員：15名
15(火)	かぎ針編み教室	9:30～11:30	一般成人	東山 公民館	東山公民館 大会議室	申込締切：12月10日
16(水)	毛筆に親しもう	13:30～15:30	大人	東山 公民館	東山公民館 大会議室	申込締切：12月9日
		14:30～16:00	小学生			
19(土)	ハンドメイドスクール 「布を張るだけの小物 作り」ぞうりのキーホル ダー	10:00～11:30	一般成人	波多野 公民館	波多野 公民館 研修室	定員：先着7名
20(日)	はーとみゅーじっく	10:00～11:30	どなたでも (お子さま連れの方 も大歓迎です)	東山 公民館	東豊館	申込締切：12月14日
23(水)	季節のガーデニング 「お正月の寄せ植え」	13:30～15:30	一般成人	豊原 公民館	豊原公民館 ランチ ルーム	参加費：2,500円 申込締切：12月16日

※主催者の存在しない行事(クリスマスや大晦日、初詣など)における感染防止対策の徹底について、内閣官房新型コロナウイルス感染症対策推進室より依頼がありました。

- ▶該当行事に参加される場合は、基本的な感染防止対策(マスク着用、手指消毒など)を実施してください。
- ▶街頭や飲食店での大量又は長時間・深夜にわたる飲食や、飲酒を伴う季節の行事参加は、なるべくお控えください。
- ▶必要に応じて、自宅にて家族同士で過ごす、オンラインのイベントに参加するなど、季節の行事の新しい過ごし方をご検討ください。

# 村内 イベントカレンダー

# 12月

村主催の催しや、リサイクル物品などの回収日などを1カ月分のカレンダーにまとめました。皆さんの予定なども書きこんでいただき、自分だけのカレンダーとしてご活用ください。各種詳細は、本紙該当ページや「家庭ごみの分け方・出し方」ポスターをご覧ください。

[ 11/30 ~ 1/10 ]

月	火	水	木	金	土	日
11/30	1 広報やまぞえ 12月号発行日	2 すくすく広場	3 ⓧ健康体操 リズムに 合わせて 健康づくり	4 健康 ウォーキング (毛原地内) ⓧちぎり絵を 楽しみ ましょう	5	6 リサイクル 物品回収日① ⓧ山添村を 描こう教室 ⓧみかんの コンポート
7	8	9	10	11 人権相談・ 行政相談 ⓧスマホ写真の 上手な撮り方 講座	12 ⓧ古文書 入門講座	13 リサイクル 物品回収日② ⓧアレンジメ ントフラワー 教室
14	15 ⓧかぎ針編み 教室	16 ⓧ毛筆に 親しもう	17	18	19 ⓧハンドメイド スクール 「ぞうりのキ ーホルダー」	20 ⓧはーと みゅーじっく
21	22	23 ⓧ季節の ガーデニング 「お正月の 寄せ植え」	24 すくすく広場	25	26	27
28	29	30 広報やまぞえ 1月号発行日	31 ※大晦日	1/1 ※元日	1/2	1/3
1/4	1/5	1/6	1/7	1/8	1/9	1/10 出初式 成人式

- ◇緑色の欄は役場が休みの日です。  
 ◇「リサイクル物品回収日」中の「①」「②」はグループが分かれていることを表しています。該当グルー  
 プの確認は環境衛生課発行の「家庭ごみの分け方・出し方」のポスターでご確認ください。  
 ◇ⓧは公民館事業の「生涯学習教室」を表しています。名称が長い教室名は略称を使用。  
 ◇上記掲載の催しは、新型コロナウイルスの影響により、中止または延期になる可能性があります。  
 予めご了承ください。詳しくは、各種問い合わせ先へお問い合わせください。

カ  
レ  
ン  
ダ  
ー  
の  
見  
方

税・  
保  
険

健  
康  
・  
福  
祉

子  
育  
て  
・  
教  
育

環  
境  
・  
エ  
コ

募  
集  
・  
相  
談

イ  
ベ  
ン  
ト  
・  
催  
し

そ  
の  
他

広  
告



山添俳句教室「十月句会より」

村手 圭子選

山柿の一粒づつが色尽す

中島ミツ子

茶の実干す庭の続きは廃寺跡

西岡たか代

秋うらら六肩寄する地藏尊

西谷 展代

大寺の跡をしりへに鷹渡る

溯脇 逸郎

山辺の御井その屋根を木の実待つ

松尾 忠子

墨の香の漂ふ書齋に月を待つ

向井 弥栄

木の葉舞ふ毛原廃寺の礎石にも

椋本 房江

草の花廃寺礎石の数多かな

井ノ尾由美子

秋天下人の住む家住まぬ家

今西眞佐男

廃寺なる礎石に腰す秋日和

尾上 正典

御井の屋根修復され菊日和

神田 幸子

枯れ蓮折れたる水面光りけり

田畑 茂代

一礎石汲場ともなし菜を洗ふ

村手 圭子

◆今回は「毛原廃寺跡」を吟行しました。青空に鷹が舞う絶好の秋日和でした。枯草の中にごろごろ残る礎石。千年以上昔の大寺に、残る秋を惜しみつつ…。

Let's Learn English! ALTと一緒に英語を勉強しよう⑮



◇ What do you want for Christmas?

【訳】クリスマスに何が欲しいですか？

◇ All I want for Christmas...is you! ♪

【訳】私がクリスマスに欲しいのは・・・あなたです！

(1994年に大ヒットしたクリスマスソング「All I want for Christmas is You」からのjoke(冗談)です。)

◇ I love decorating a big Christmas tree with my family.

We put lots of ornaments on it. We add lights, too.

But my cats always climb the tree to decorate it too...

【訳】家族と一緒にクリスマスツリーを飾ることが大好きです。飾りをたくさんつけて、ライトも灯します。でも、毎年うちの猫たちがツリーに登ってしまいます。



てんいち先生



①



②



③



④

## ＼ 合言葉で / 犯罪を未然に防ぎましょう

「電話口 お金の話 それは詐欺」  
「鍵掛実践 ～家も、車庫も、乗り物も～」

☎天理警察署 ☎ 62 - 0110

### マイナンバーカードの 申請はお早目に

申請書のダウンロードは左記URLよりお願いいたします。必要な方は、住民課でも発行できます。

▼申請方法、申請書ダウンロード

<https://www.kojinbango-card.go.jp/kofushinse-yubin/>

☎ 住民課



### 電話による人権相談・ 行政相談をご活用ください

◎人権相談

みんなの人権110番

☎ 0570-003-110

☎ 奈良地方法務局

◎行政相談

行政苦情110番

☎ 0570-090-110

☎ 奈良行政監視行政相談センター

### 防災行政無線の定期放送を 実施しています

防災行政無線の動作確認のため、定期放送を実施しています。

▼戸別受信機

毎週土曜日 午後6時

▼屋外スピーカー

毎月15日 正午

☎ 総務課（不具合等）

### 山添村自治体放送を ご覧ください

ケーブルテレビ11チャンネルで、毎日24時間放送中。

役場などからのお知らせを配信しています。ぜひ、ご覧ください。

☎ 総務課

※ケーブルテレビのプラン変更や新設などについては、こまどりケーブルへ直接ご連絡ください。

## 村の人口

[令和2年11月1日現在（）は前月比]

人口：3,389人（-7）  
男性：1,623人（-2）  
女性：1,766人（-5）  
世帯数：1,342世帯（±0）

## 10月中の移動

出生：0人  
死亡：5人  
転入：2人  
転出：4人



山添村に住所がある人の動きを表しています。

■編集後記■  
今年には新型コロナウイルス感染症防止の観点から11月のむらまつり、12月の布目ダムマラソンが中止となり、季節の変化がいつもと違うように感じています。  
最低気温が一桁の日も多くなってきていますので、体調管理にはお気を付けてください。  
皆さまのご健康をお祈りしています。  
(吉川)

### 今月の村税納期限を お知らせします

- ◎固定資産税
- ◎国民健康保険税
- ◎後期高齢者医療保険料

**納期限 12月28日**

※後期高齢者医療保険料は12月25日

納期までに納めましょう。



# からす天狗の

# てんまる年賀はがきを発売します

広報やまぞえ 12月号

No.650

(令和2年12月1日発行)

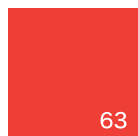

2021 年賀

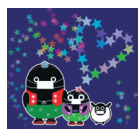

郵便はがき



イメージ

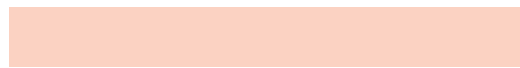

- ▶販売場所 山添村観光協会（大西）  
波多野郵便局（中之庄）  
豊原郵便局（三ヶ谷）  
東山郵便局（峰寺）

- ▶販売価格 65円/枚

昨年大好評だった山添村マスコットキャラクターからす天狗のてんまるの年賀状を今年5,000枚限定で発売します。山添村観光協会及び村内3郵便局（波多野、豊原、東山）で購入できます。

是非、年始のご挨拶はからす天狗のてんまるとご一緒にいかがですか。

問 山添村観光協会  
☎85-0081



▲このイラストが入ります。

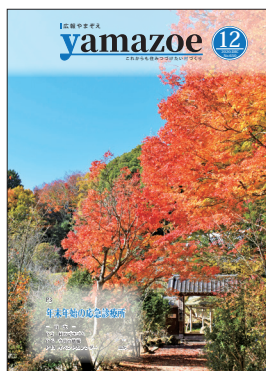

## 今月の表紙の裏話

今月号は、11月3日～29日の間に開催された羊フェス2020の取材の帰りに立ち寄ったところ、とても綺麗で皆さんにも見てもらいたいと思い選びました。

自治体の広報紙をPC・スマホで

マイ広報紙

本紙は、インターネットで無料配信するサービス「マイ広報紙」に登録しています。スマホやパソコンからご覧いただけます。

HP | <https://mykoho.jp>



右のQRコードからもご覧いただけます。

公式HP | <https://www.vill.yamazoe.nara.jp/>

(右のQRコードからもご覧いただけます。)

